

고 객 의 성 장 이 곧 우 리 의 성 장 입 니 다 .

CENNO

www.cenno.co.kr

CONTENTS

1_기업소개

- 1) 회사소개
- 2) 연혁
- 3) 조직도
- 4) 회사 매출액
- 5) 핵심역량
- 6) 파트너

2_사업분야

- 1) 마케팅
 - ↳ 1-1) 온라인
 - ↳ 1-2) 오프라인
 - ↳ 1-3) TV방송
- 2) 디자인 / 영상 제작
- 3) 프로그램 개발
 - ↳ 3-1) CRM
 - ↳ 3-2) 홈페이지 개발
- 4) 사내 방송 시스템

3_Contact Us

회사 소개

첸노는 데이터 분석을 기반으로 **더 높은 광고 효과를 이끌어내는 기술 기반 마케팅 전문 회사**입니다.

새로운 관점과 크리에이티브로 광고 캠페인의 효율을 높이기 위해 고민하고 데이터 분석을 통해 새로운 솔루션을 제공합니다.



법인명	주식회사 첸노
설립일	2018.02.26
대표이사	고성욱
주소	대전광역시 서구 둔산대로 117번길 95, 리더스타운 B동 7층 (부설연구소) 서울시 서대문구 연세로 50, 연세대학교 산학협동관 522호
대표번호	042-489-7994

회사 연혁

첸노는 **고객과 함께 성장**합니다.



회사 조직도

각 분야에서 전문성을 갖추고 **최고의 성과**를 만들어냅니다.

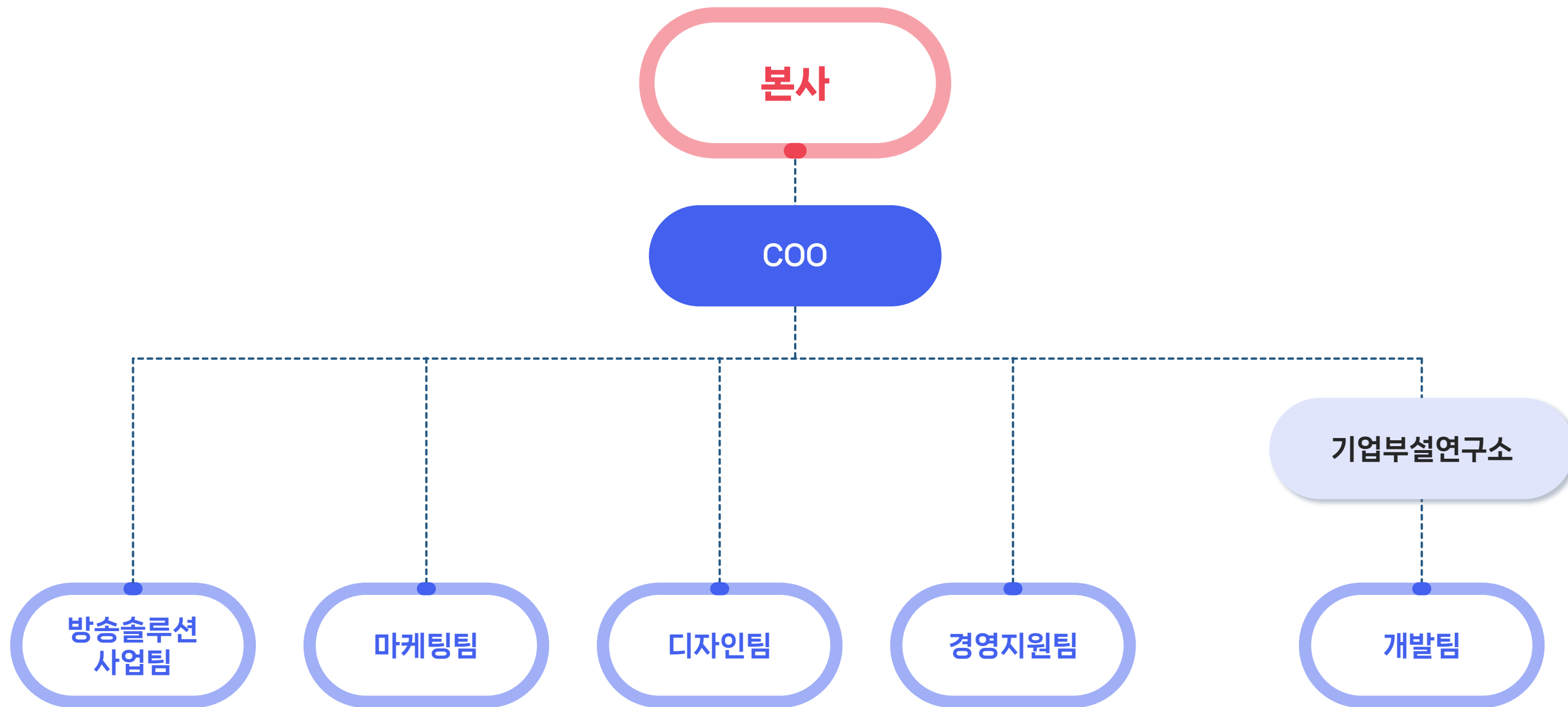

● ● ● 기업소개

회사 매출액

빠르게 변화하는 시장 상황 속에서 **지속적으로 역량을 쌓아가며,**
첸노만의 안정적인 서비스로 꾸준히 성장하고 있습니다.

첸노의 꾸준한 성장

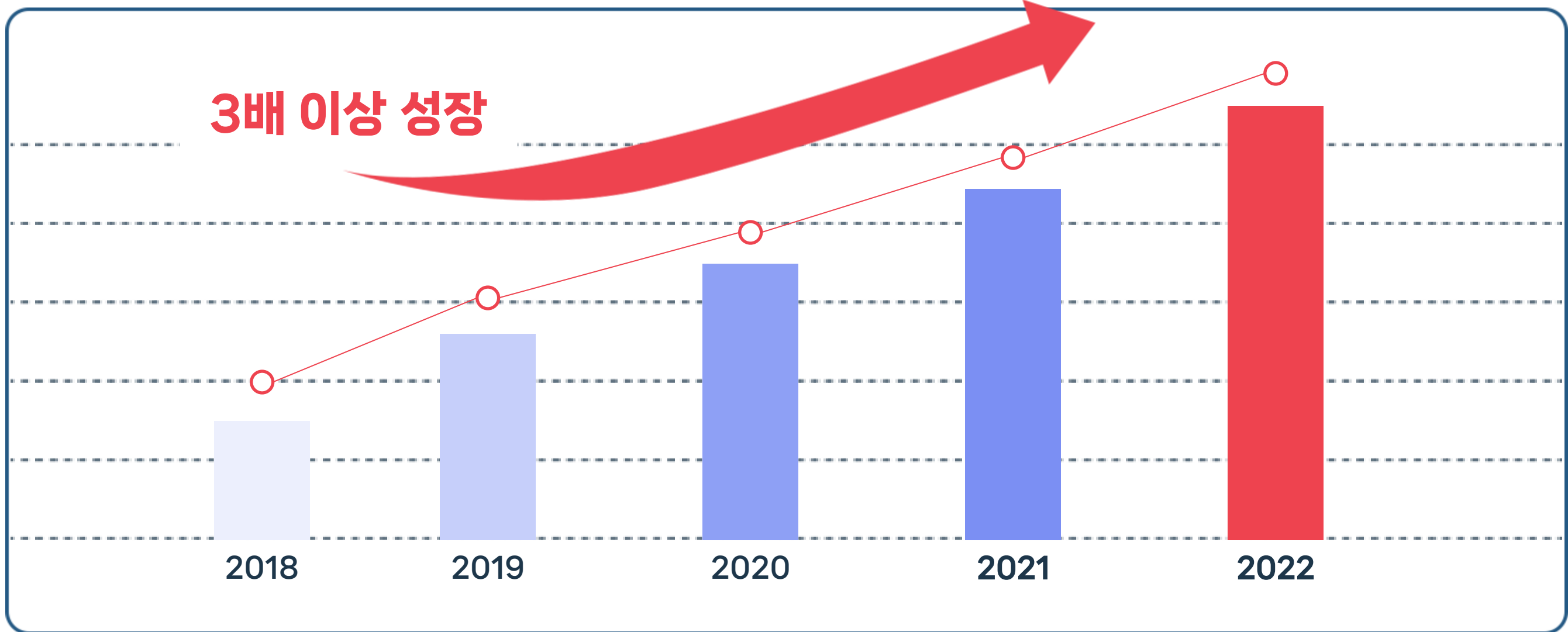

● ● ● 기업소개

핵심 역량

우리는 데이터를 기반으로 미래를 예측하고, **빠른 실행력과 크리에이티브**를 통해 시장 선도의 역할을 합니다.

01. 전문 마케터

- 광고 콘텐츠 기획
- 온라인,오프라인,TV광고 실행
- 효율 분석

03. 영상기획 및 제작

- 자료수집 및 기획
- 촬영,편집,녹음

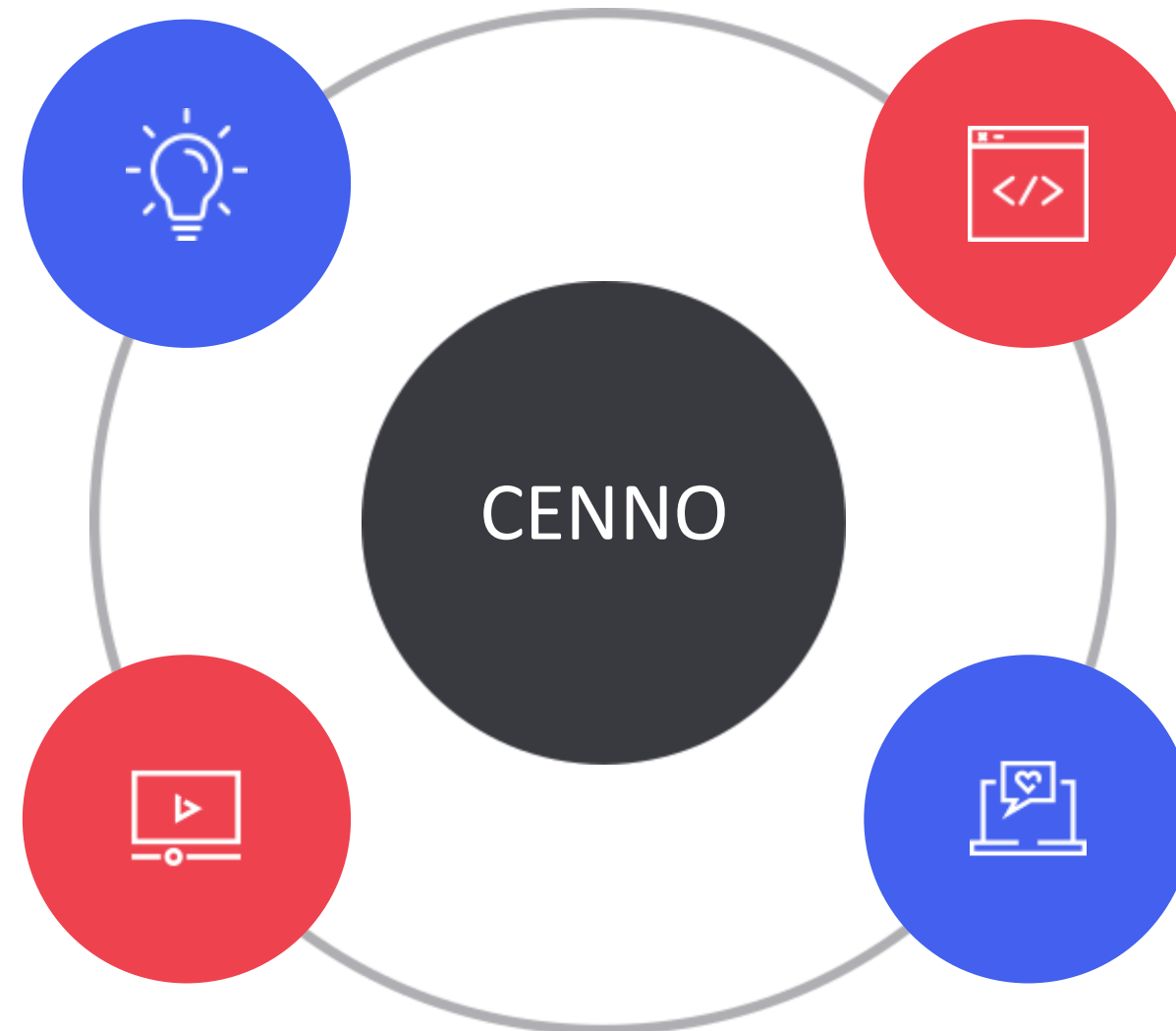

02. 기업 부설연구소

- R&D 핵심 연구 개발
- 방송광고 솔루션 개발
- 프로그램 개발(콜센터 고객관리 통합 시스템CRM)

04. 전문 디자이너

- 심볼/패키지 디자인
- 웹/광고 배너 디자인
- 홈페이지/랜딩페이지 제작 및 퍼블리싱

파트너

파트너사의 지속적인 비즈니스를 위해 **다양한 마케팅 솔루션을 제안**하며 함께 성장하고 있습니다.



● ● ● 사업분야

마케팅(온라인)_검색 광고

01_1

포털 사이트 검색 결과에 노출되는 광고로 고객이 광고를 클릭할 경우에만 광고비를 지불하는 종량제 방식의 광고 상품

노출 매체 : 네이버, 카카오(다음), 구글 및 매체사와 제휴를 맺은 비즈사이트

혈당케어의 첫걸음 하늘누에 천잠원
 혈당조절 필요할 땐?
 100% 국내산 누에만 담은 하늘누에천잠원
 건강기능식품 · 식약처 기능성 인정 · 농촌진흥청 특허

1주년 기념 BIG 이벤트 **2년 연속 1위** **1833-8890**
 1주년 이벤트 브랜드 대상 무료 상담하기

혈당조절엔 하늘누에천잠원
 광고 | infoservicemall.com/home/custom/BIOC/300...
 식약처 인정! 국내산 5령3일 누에 100% 사용! 혈당조절 건강기능식품
 제품소개 · 성분효능 · 가격상담 · 이벤트

파워링크 '화장품' 관련 광고입니다.

비즈사이트 '화장품' 관련 광고입니다.

파워링크 화장품 관련광고

천연화장품은 네이버 코스메틱!
 천연 항산화 자연원료를 사용한 퓨어에센스 시리즈로 당신의 피부를 새롭게...

투명 보습크림 세트 120,000 원
저자극 선크림 59,000 원
안티에이징 크림 47,000 원

화장품 전문몰 네이버 스킨케어샵
 · 무료 피부진단 제공

확실한 케어, 그린팩토리 화장품
 엄선한 재료만을 사용하여 만든 그린팩토리 수제 스킨케어 컬렉션을 지금 바로 만나보세요

150개 파워링크 더보기 →

● ● ● 사업분야

마케팅(온라인)_배너 광고

주요 포털 사이트 배너 영역에 자연스럽게 노출하여 반응을 유도하는 광고

노출 매체 : 네이버, 카카오(다음), 구글 등의 배너 영역

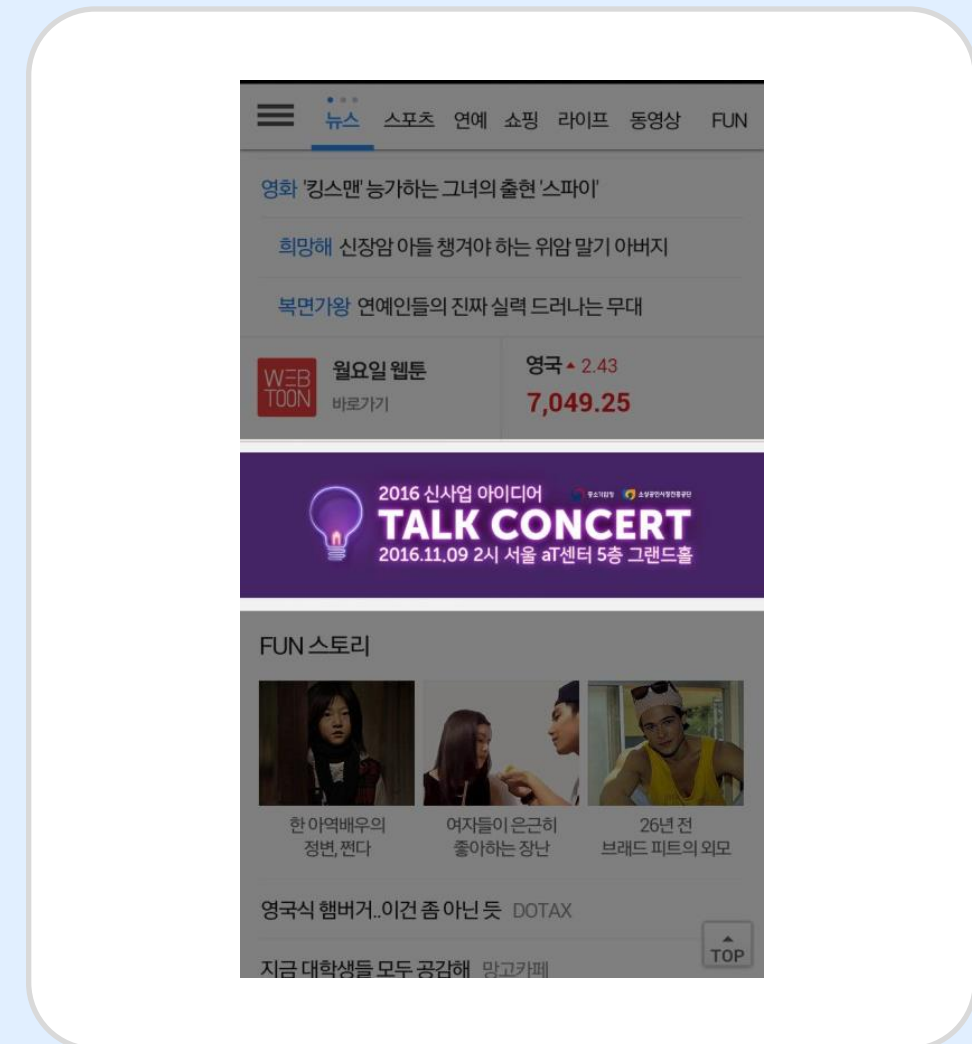
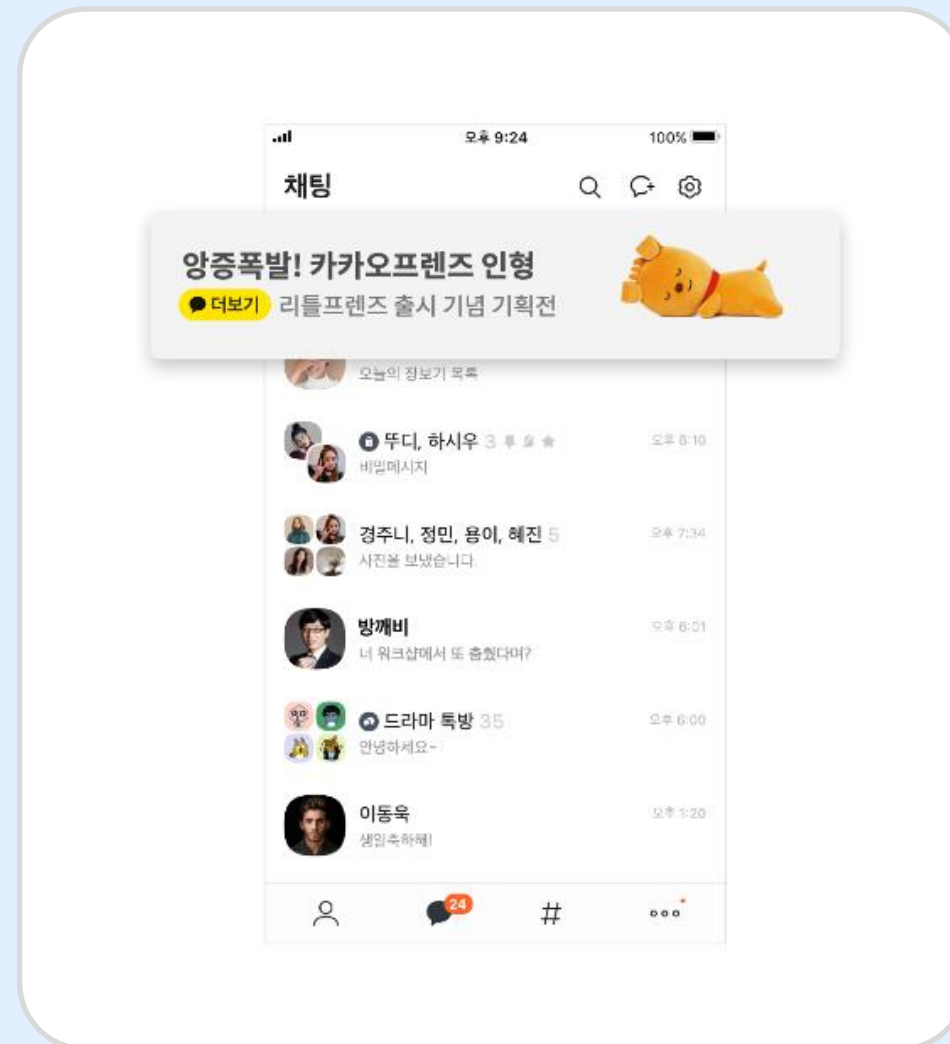
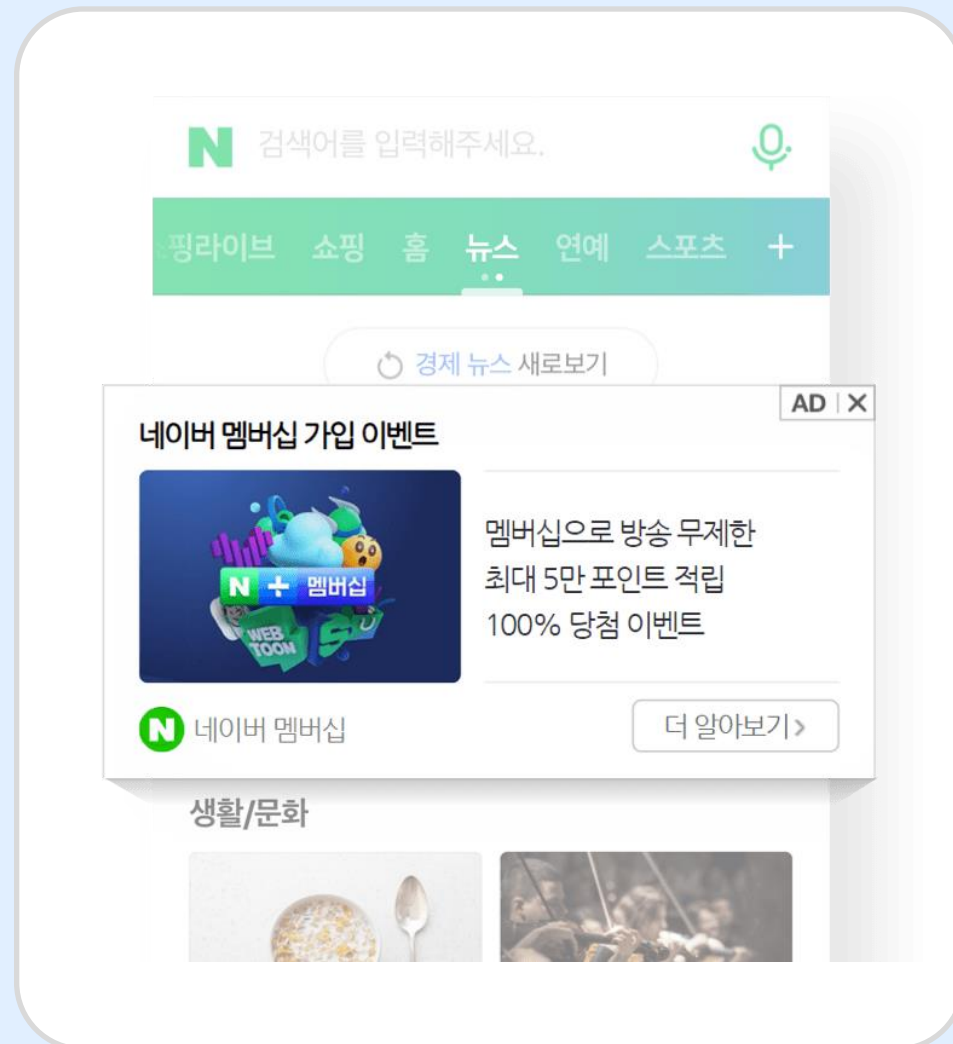

● ● ● 사업분야

마케팅(온라인)_동영상 광고

짧은 시간 내에 시청자를 몰입시키는 동시에 **큰 임팩트를 남길 수 있는 광고**

노출 매체 : 네이버, 카카오(다음), Youyube 등의 동영상 지면

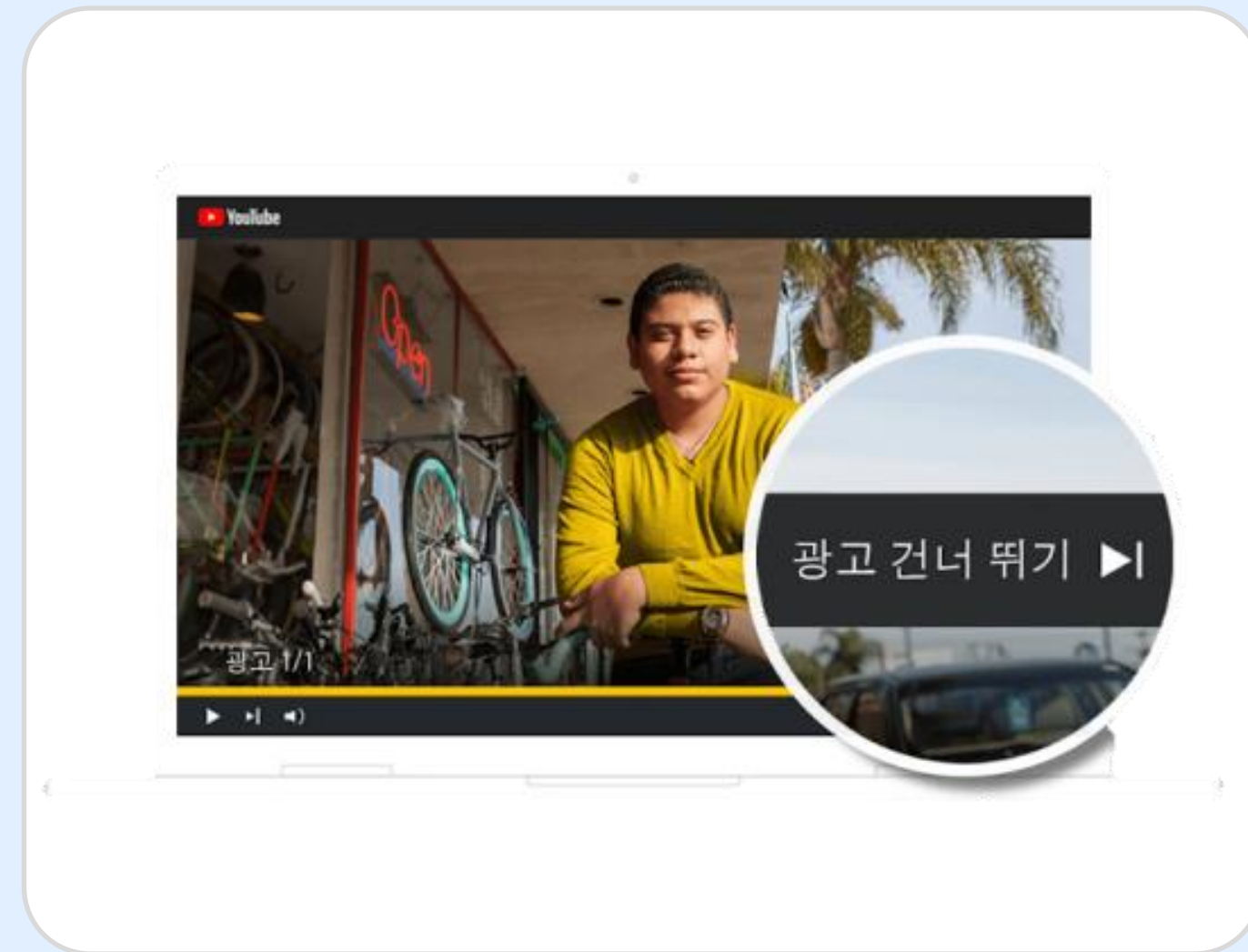
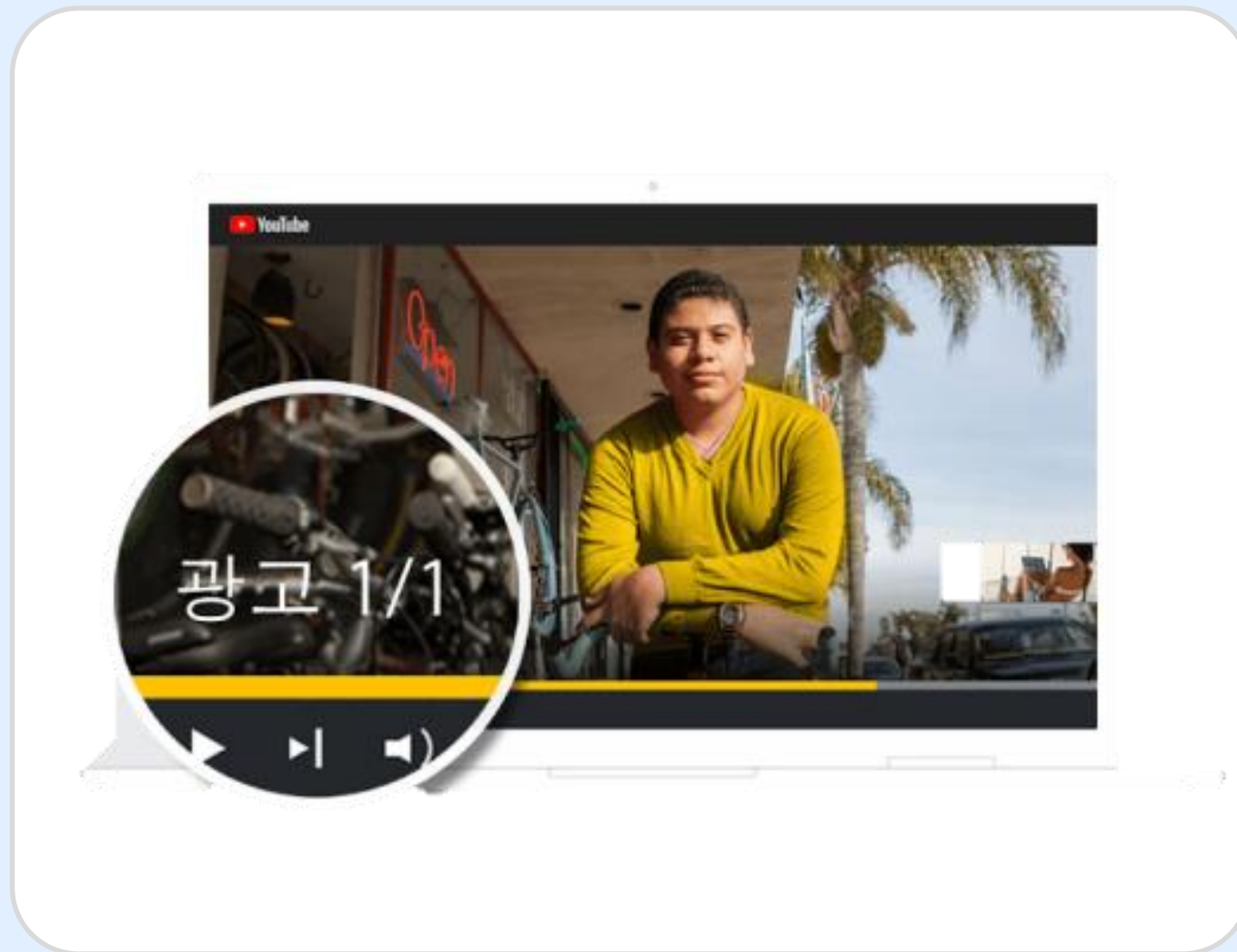

● ● ● 사업분야

마케팅(온라인)_SNS 광고

소셜미디어를 통해 일상 생활에 자연스럽게 침투하는 광고

노출 매체 : 페이스북, 인스타그램



● ● ● 사업분야

마케팅(온라인)_바이럴 광고

자연스럽게 정보를 제공하며 긍정적인 입소문으로 확산하여 기업의 신뢰도 및 인지도를 상승시키고 구매욕구를 자극하는 광고

노출 매체 : 네이버, 카카오(다음), 구글 및 매체사와 제휴를 맺은 비즈사이트

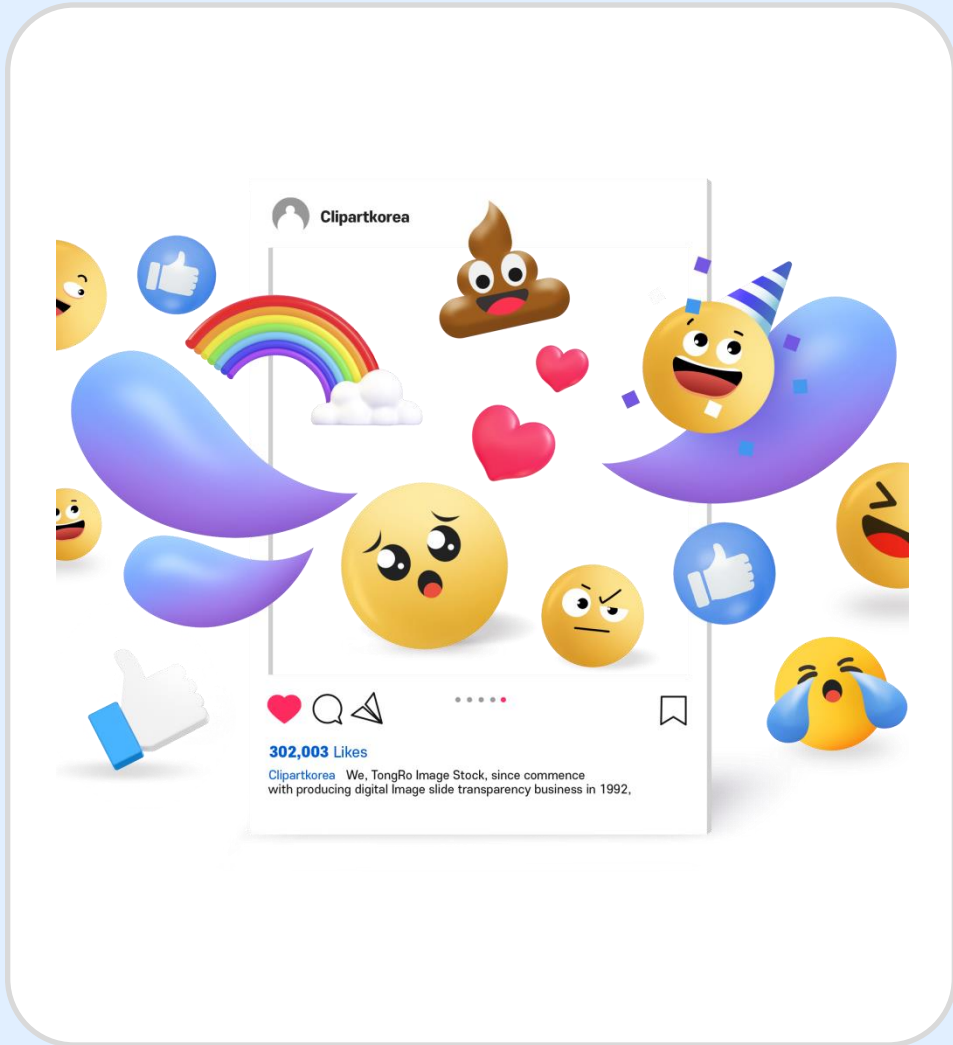
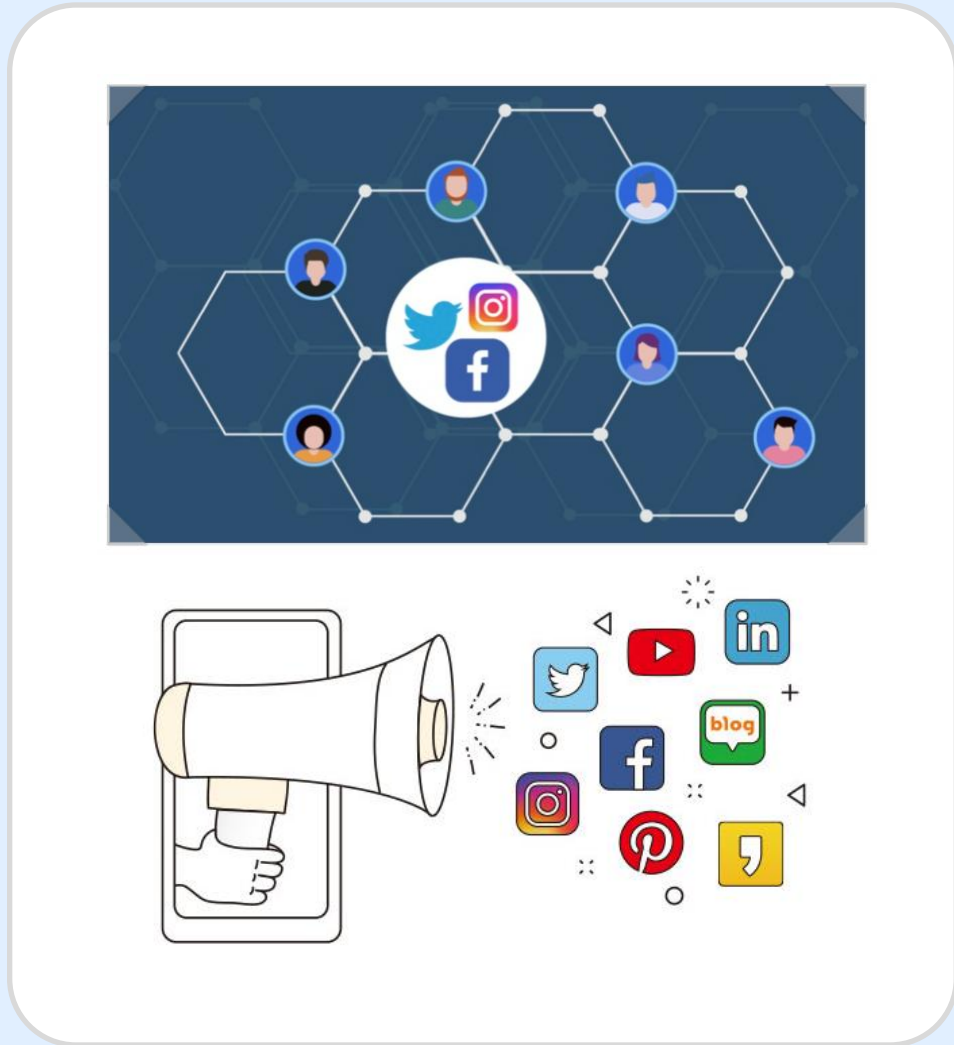

● ● ● 사업분야

마케팅(오프라인)_대중교통 광고

버스, 택시, 지하철 등 대중교통 내·외부나 역사에 홍보물을 노출하는 광고

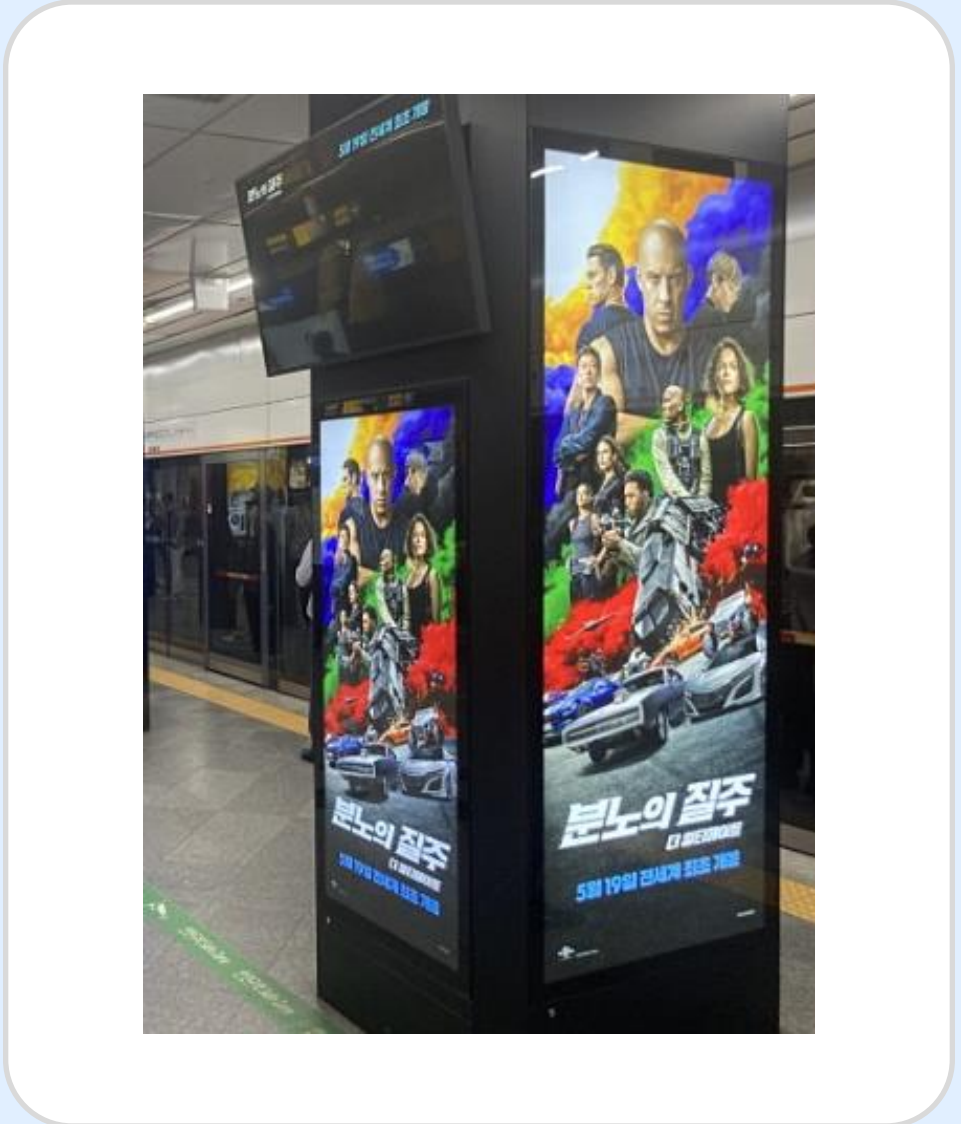

마케팅(오프라인)_신문 광고

전국으로 발행되는 **일간지 형태의 지면 광고**로 다른 광고물보다 비교적 정확하고 자세한 내용 전달이 가능



● ● ● 사업분야

마케팅(오프라인)_미디어보드 광고

엘레베이터 같은 밀폐된 공간에서 스크린 보드를 이용하여 강한 집중 효과를 내는 광고

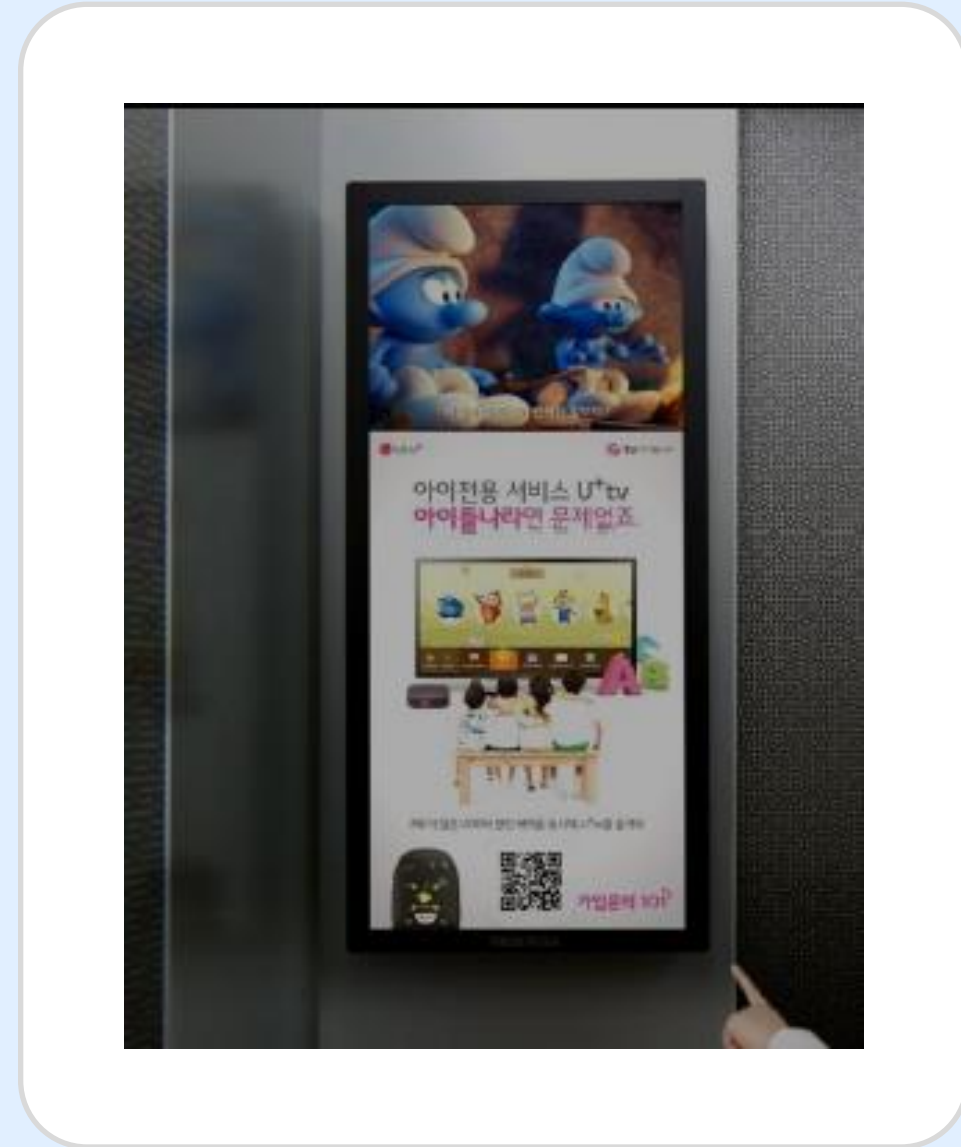

● ● ● 사업분야

마케팅(오프라인)_전광판/빌보드 광고

유동 인구나 차량 통행량이 많은 위치에 운영되며, 고품질 영상으로 브랜드 이미지를 효과적으로 홍보하는 광고

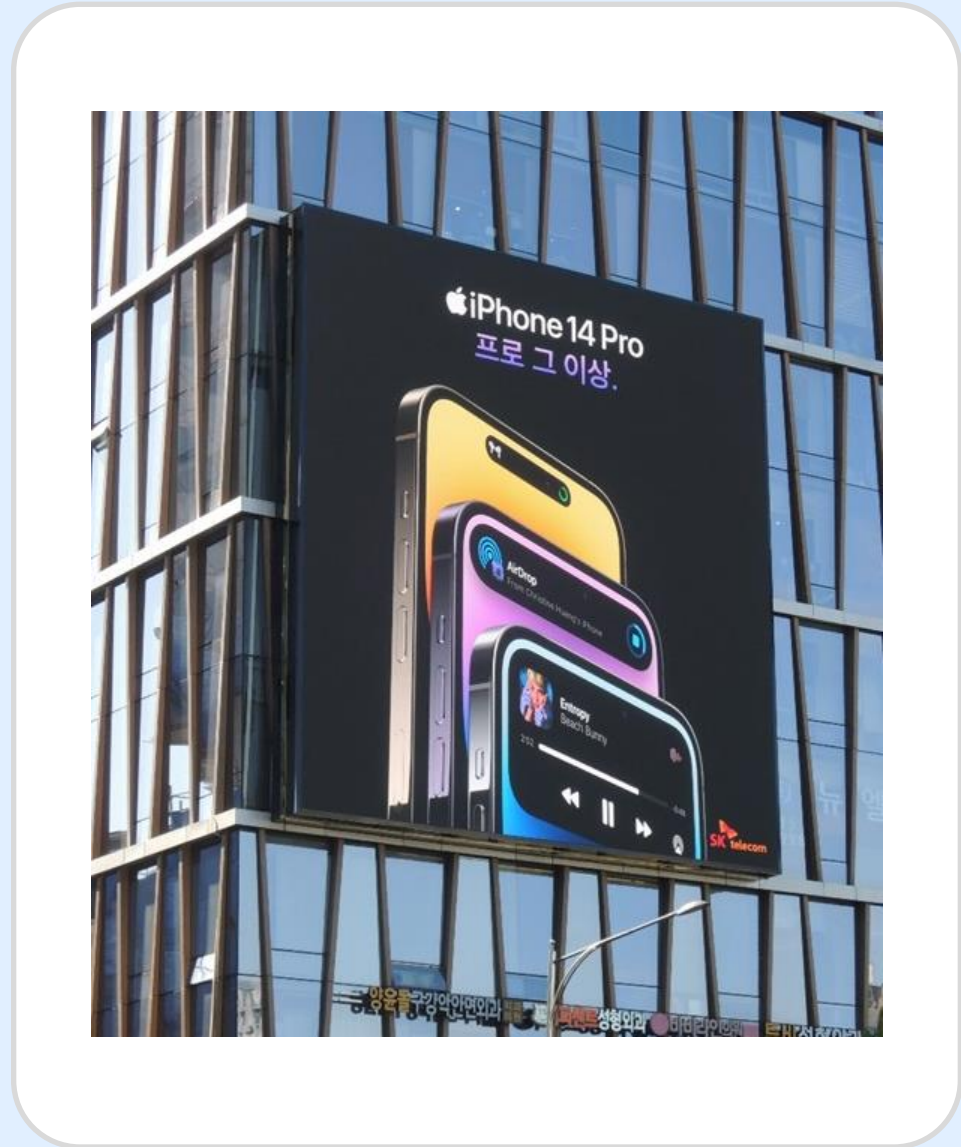
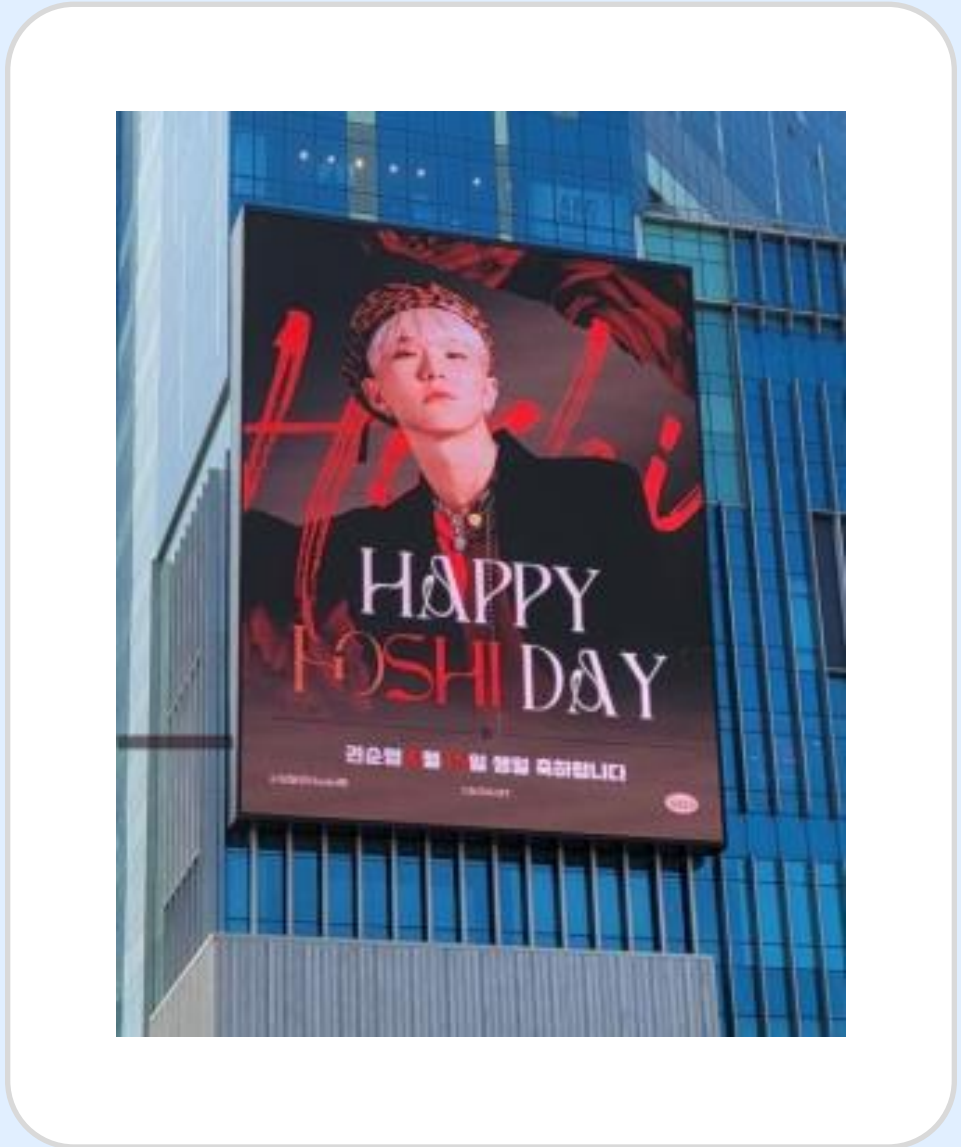
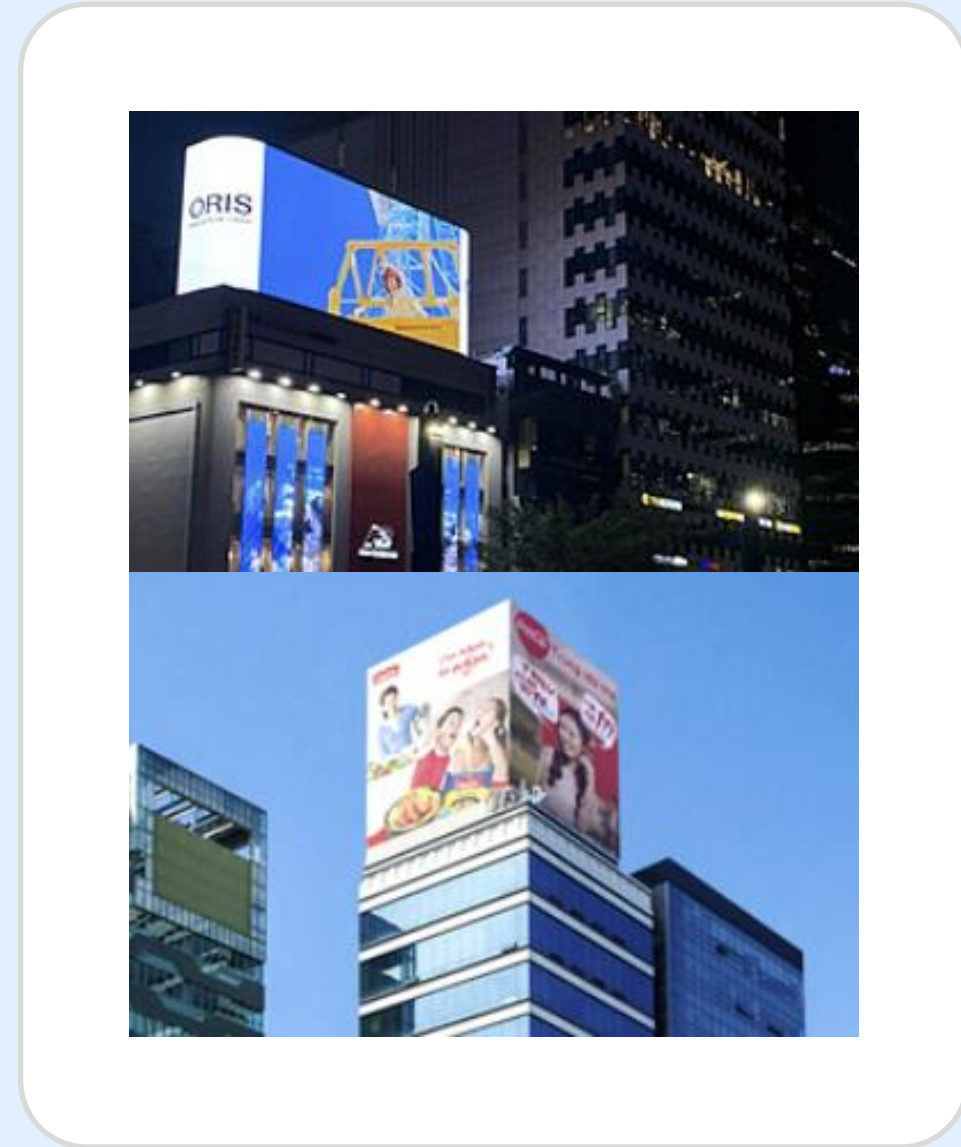

● ● ● 사업분야

마케팅(TV방송)_TVCF/인포머셜 광고

방송을 통해 송출되는 15~30초 정도의 영상 광고로 파급력이 높고, 다양한 방법으로 소구가 가능(TVCF)
 상품에 대한 상세한 정보를 제공해 소비자의 이해를 돕는 광고로 1분 이상 30분 이하의 TV 광고(인포머셜)

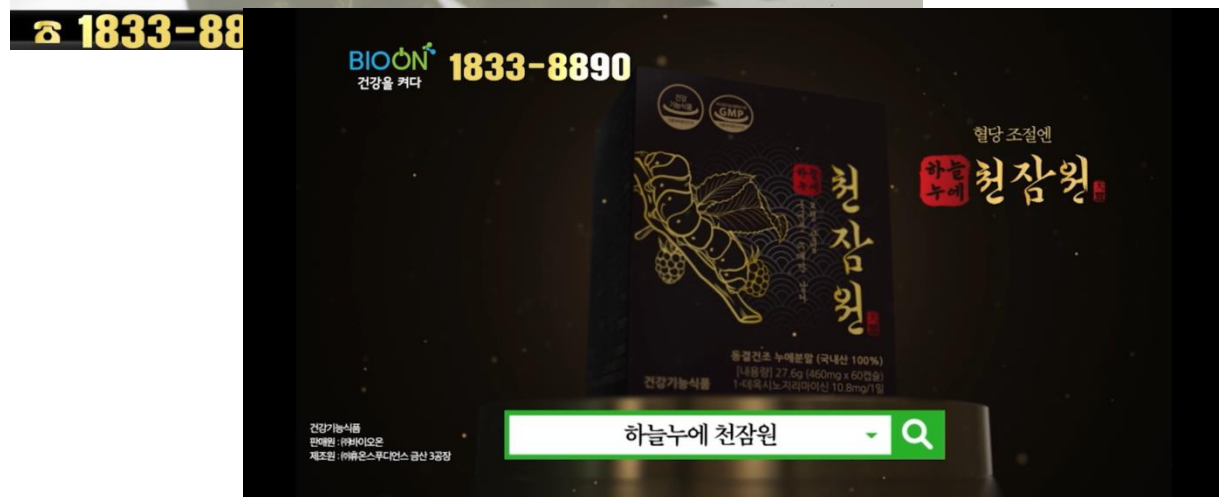

●●● 사업분야

마케팅(TV방송)_홈쇼핑 광고

상품 소개 및 판매에 관한 전문 편성을 행하는 광고

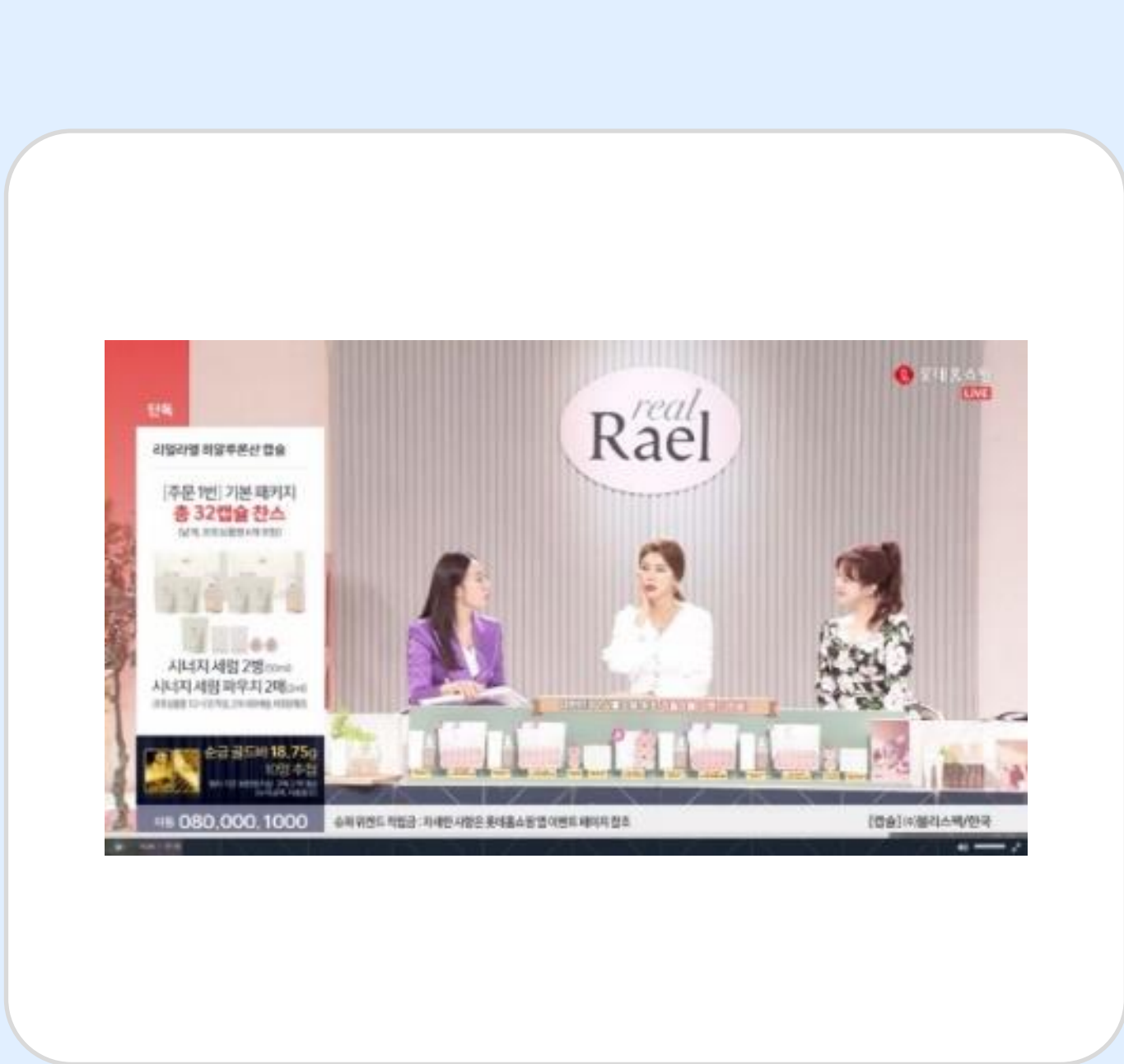

● ● ● 사업분야

마케팅(TV방송)_라디오 광고

DJ가 광고주명을 안내하는 프로그램 광고와 프로그램 사이에 나오는 토막 광고, 매 시간 정시를 알려주는 시보 광고로 나뉘며, **노출 주목도가 높은 광고**



'업체명' 에서
'협찬 제품' 을 드립니다!

▶ 라디오협찬 멘트 예시 : 프로그램 DJ / 성우의 멘트를 통해 노출



● ● ● 사업분야

마케팅(TV방송)_간접 광고 PPL

방송 프로그램 안에서 상품을 소품으로 활용하여 노출시키는 형태의 광고



● ● ● 사업분야

디자인/영상 제작_심볼,패키지 디자인

마케팅 활동에 필요한 브랜딩의 한 요소로 기업의 정체성을 시각화 하고 가치를 높이는 BI/CI 로고 및 패키지 디자인 제작

<심볼 디자인>

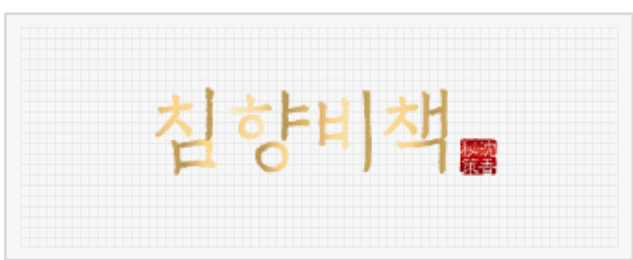
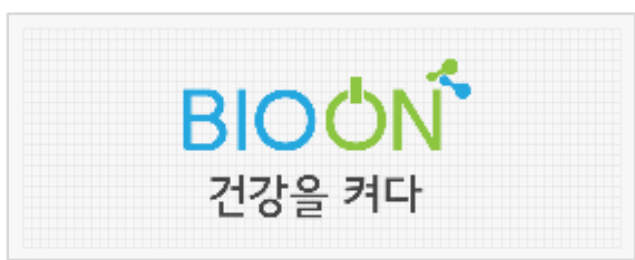
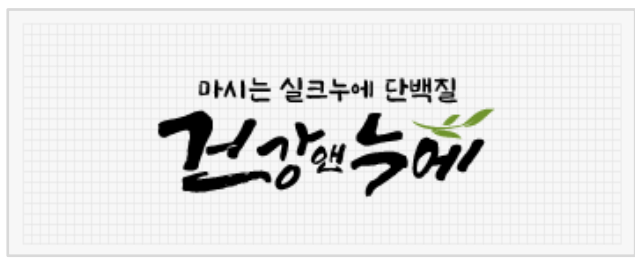
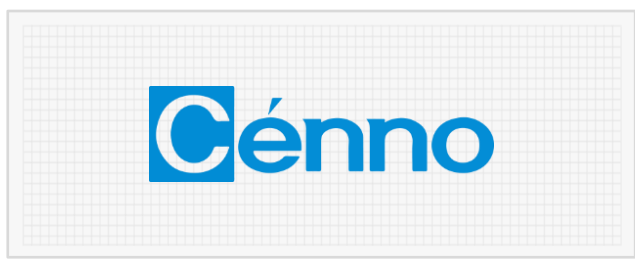

<패키지 디자인>



● ● ● 사업분야

디자인/영상 제작_홈페이지 디자인

광고주의 비즈니스 특성과 UI/UX를 분석하여 최상의 인터페이스와 접근성을 구현 및 개발

(주)첸노
기업형 / 반응형

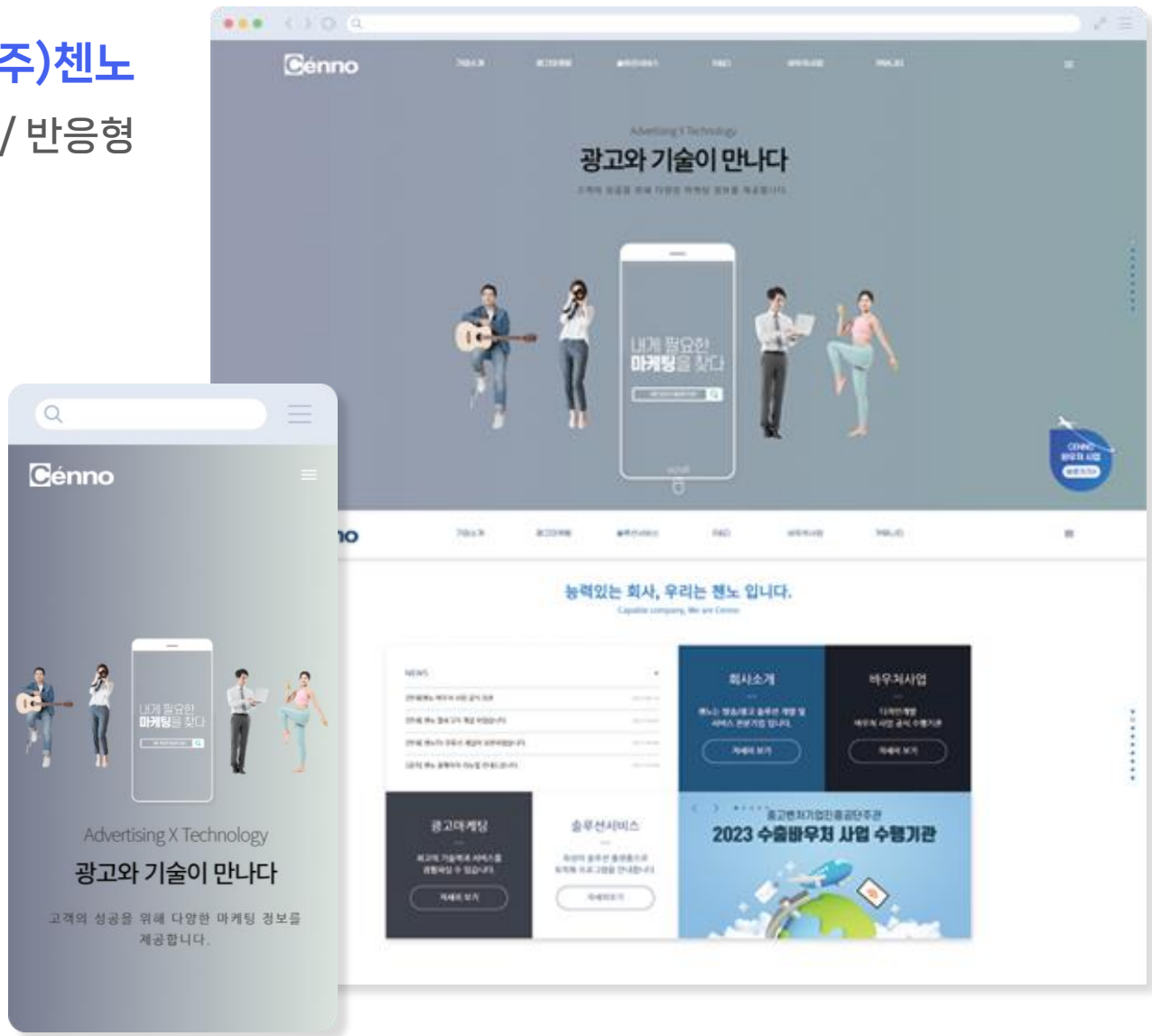

(주)바이오온
기업형 / 반응형



● ● ● 사업분야

디자인/영상 제작_홈페이지 디자인

광고주의 비즈니스 특성과 UI/UX를 분석하여 최상의 인터페이스와 접근성을 구현 및 개발

(주)아이엘에셋
기업형 / 반응형

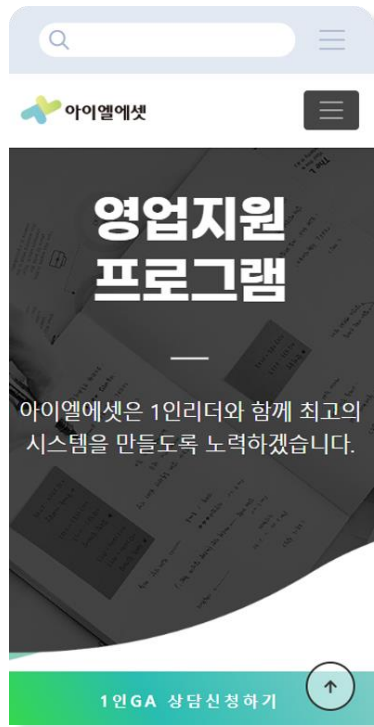
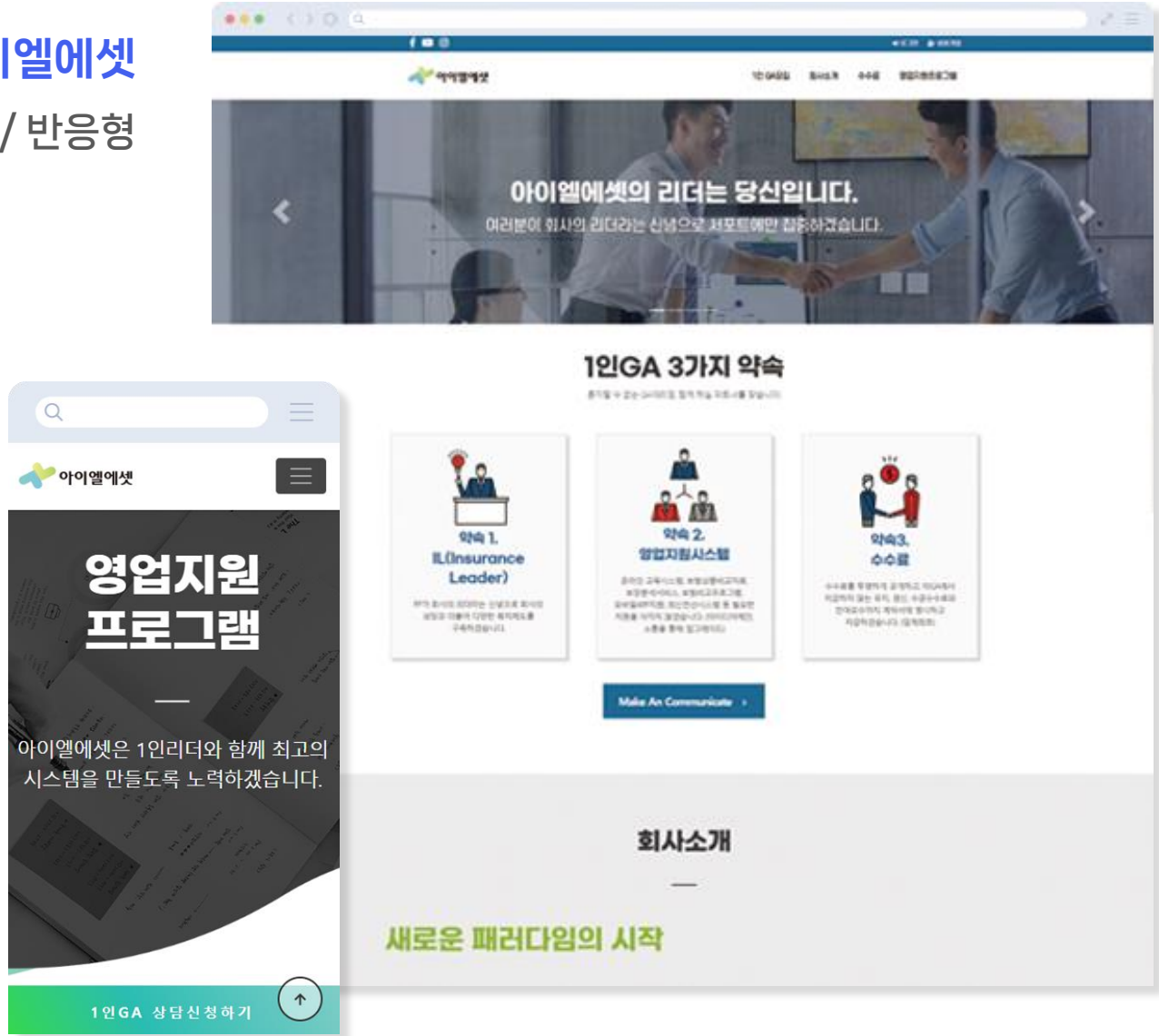

스킨케어
브랜드 / 보급형

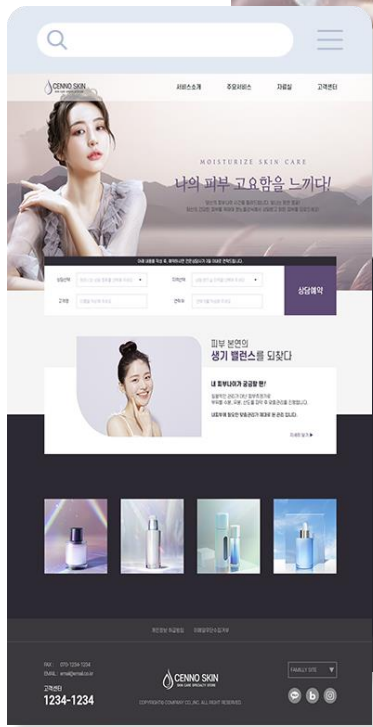
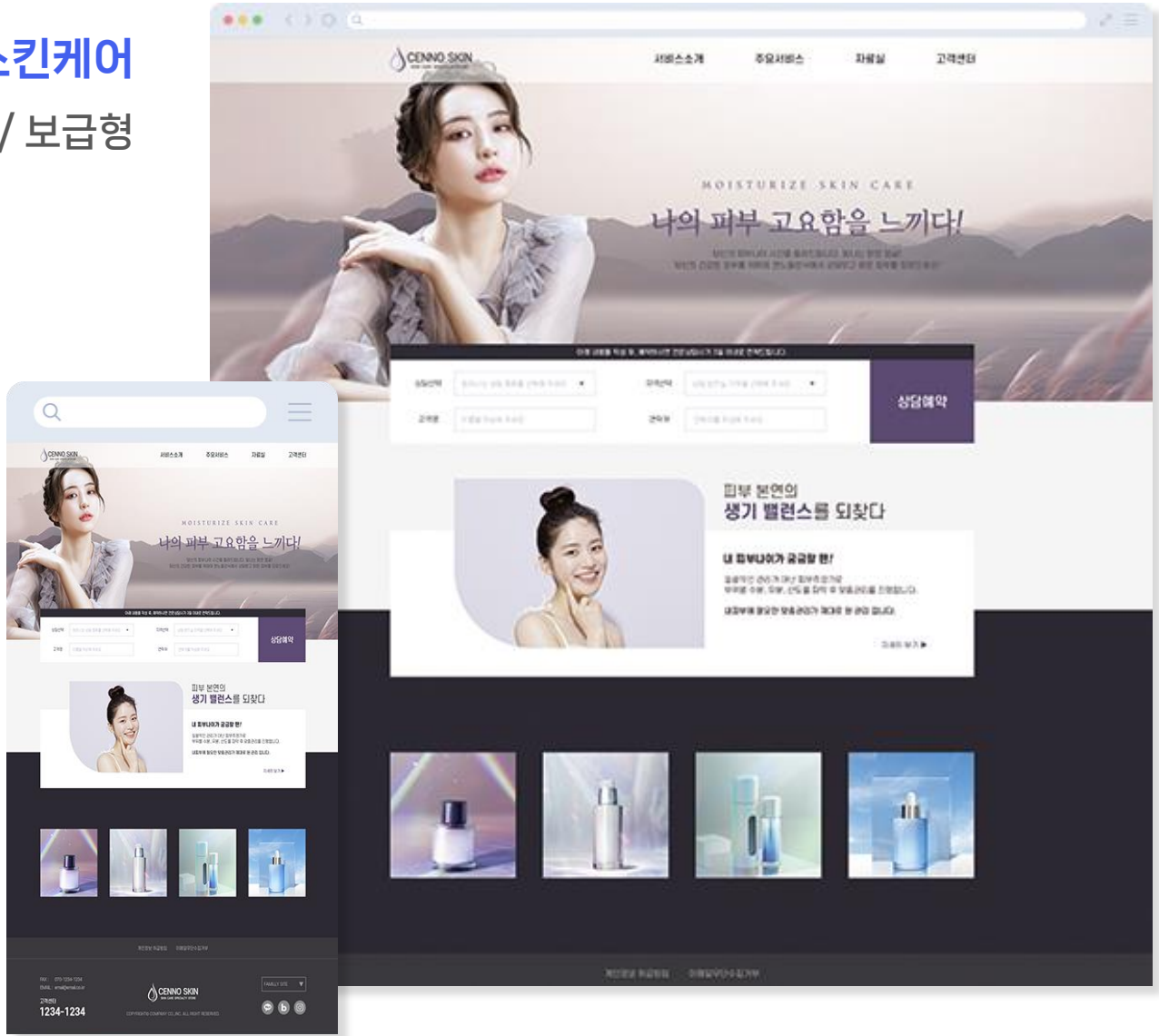

● ● ● 사업분야

디자인/영상 제작_홈페이지 디자인

광고주의 비즈니스 특성과 UI/UX를 분석하여 최상의 인터페이스와 접근성을 구현 및 개발

02_2

첸노 숯불구이
기업형 / 보급형

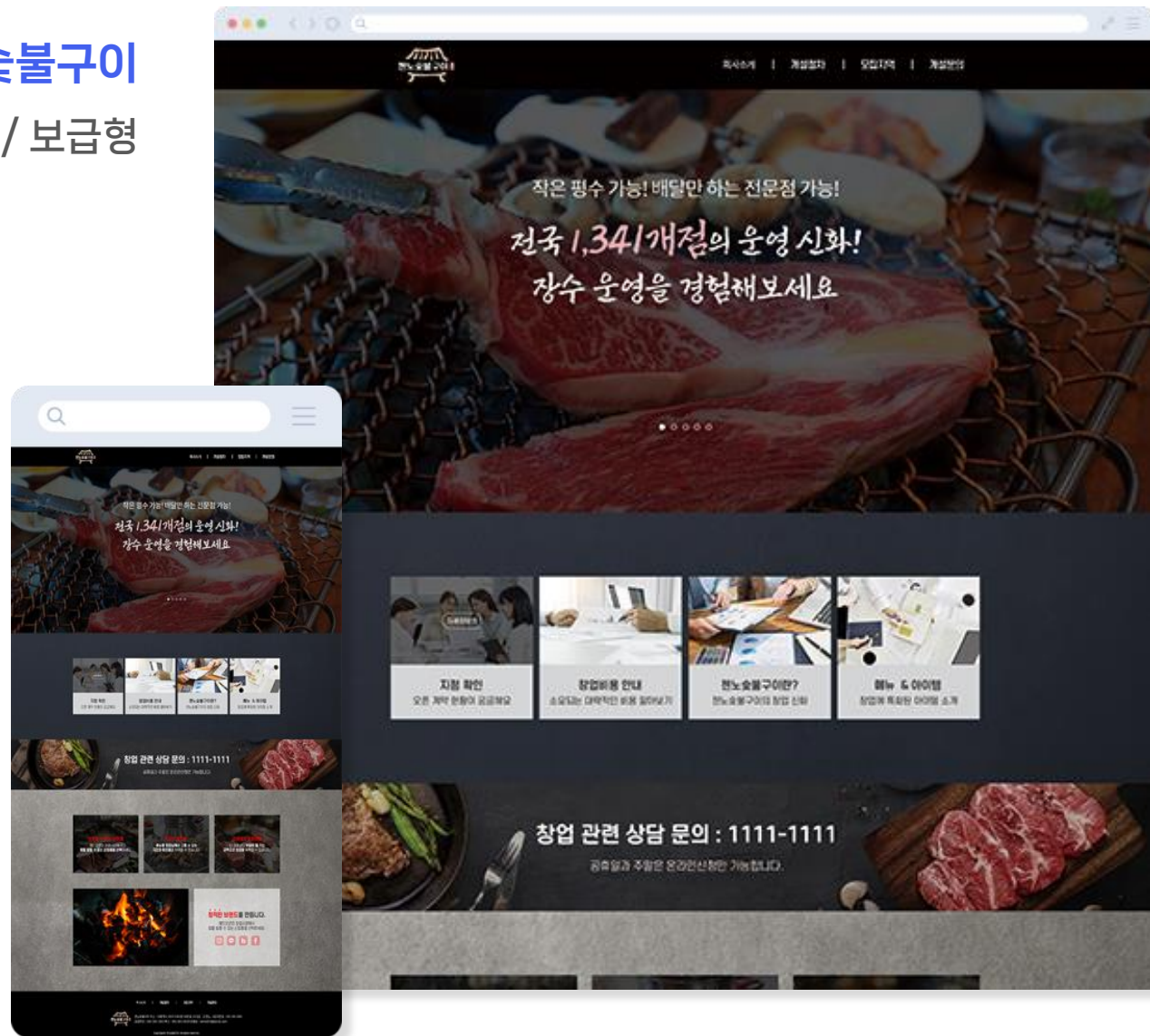

홈페이지 제작
기업형 / 보급형

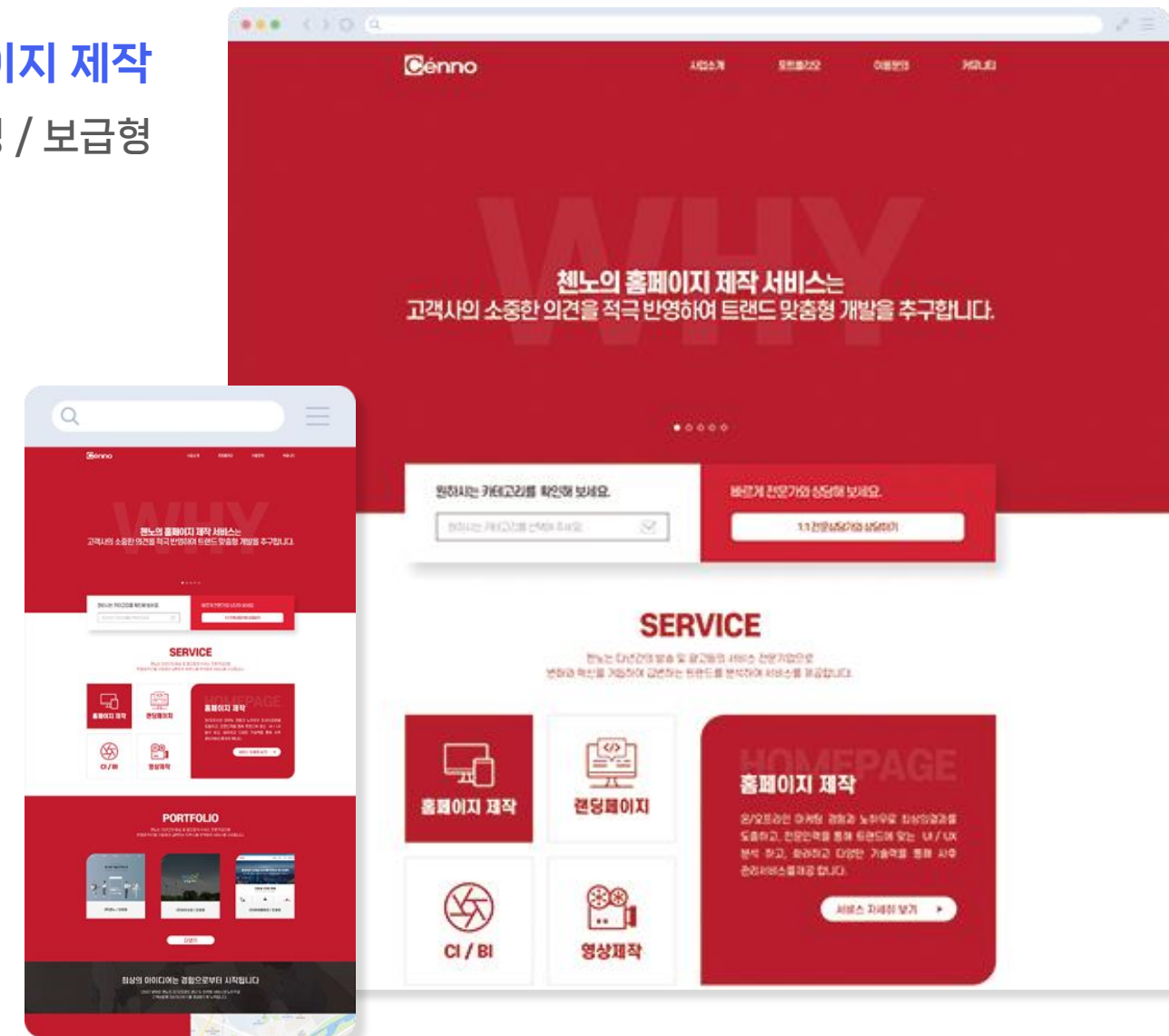

● ● ● 사업분야

디자인/영상 제작_홈페이지 디자인

광고주의 비즈니스 특성과 UI/UX를 분석하여 최상의 인터페이스와 접근성을 구현 및 개발

레스토랑
브랜드 / 보급형

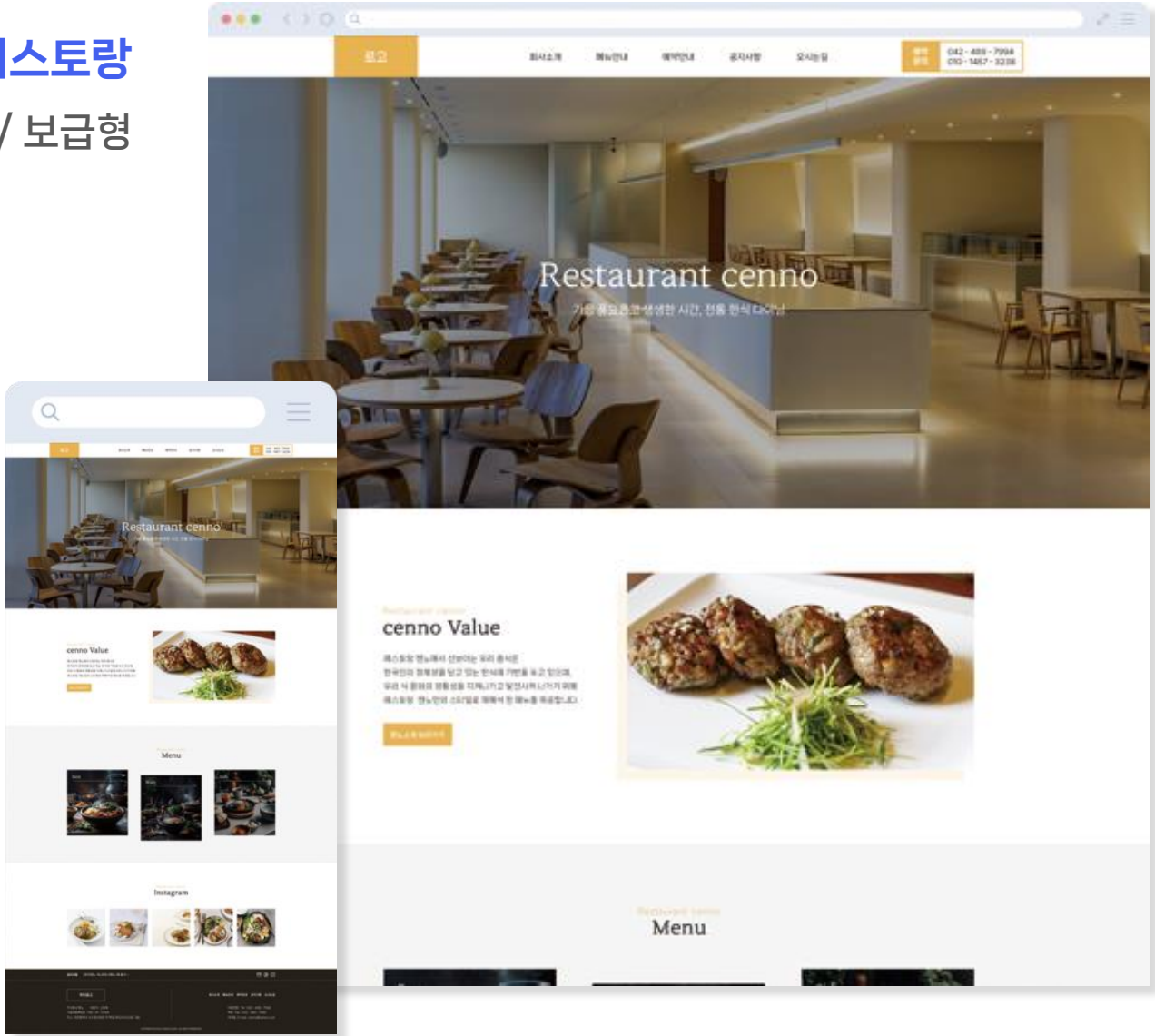

동물병원
기업형 / 보급형

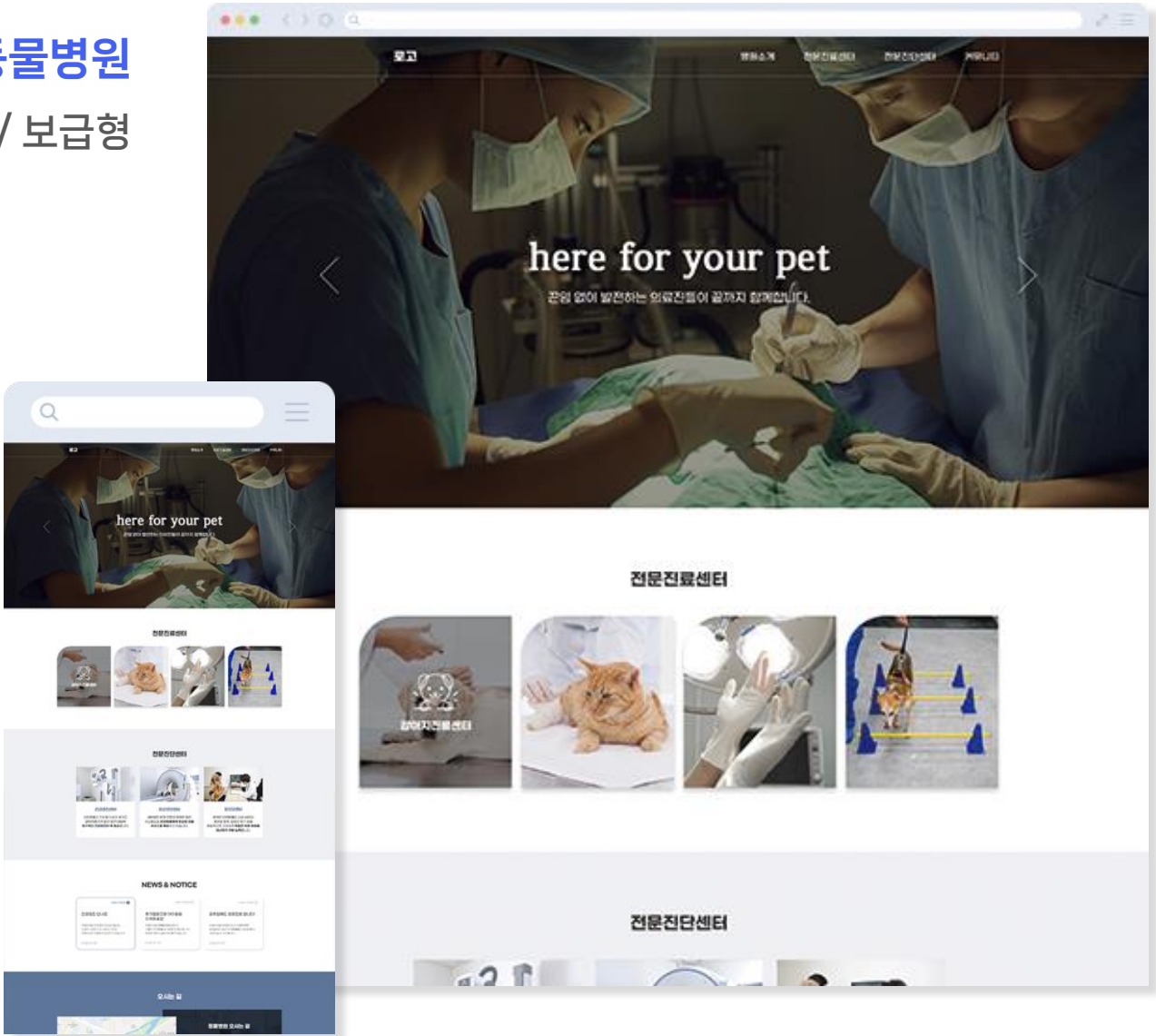

●●● 사업분야

디자인/영상 제작_페이지 디자인

02_3

브랜드 및 상품의 정체성을 나타낸 **프로모션 페이지** 및 **제품 상세 페이지** 디자인 제작

하늘누에 천잠원
랜딩 / 반응형



침향비책
랜딩 / 반응형

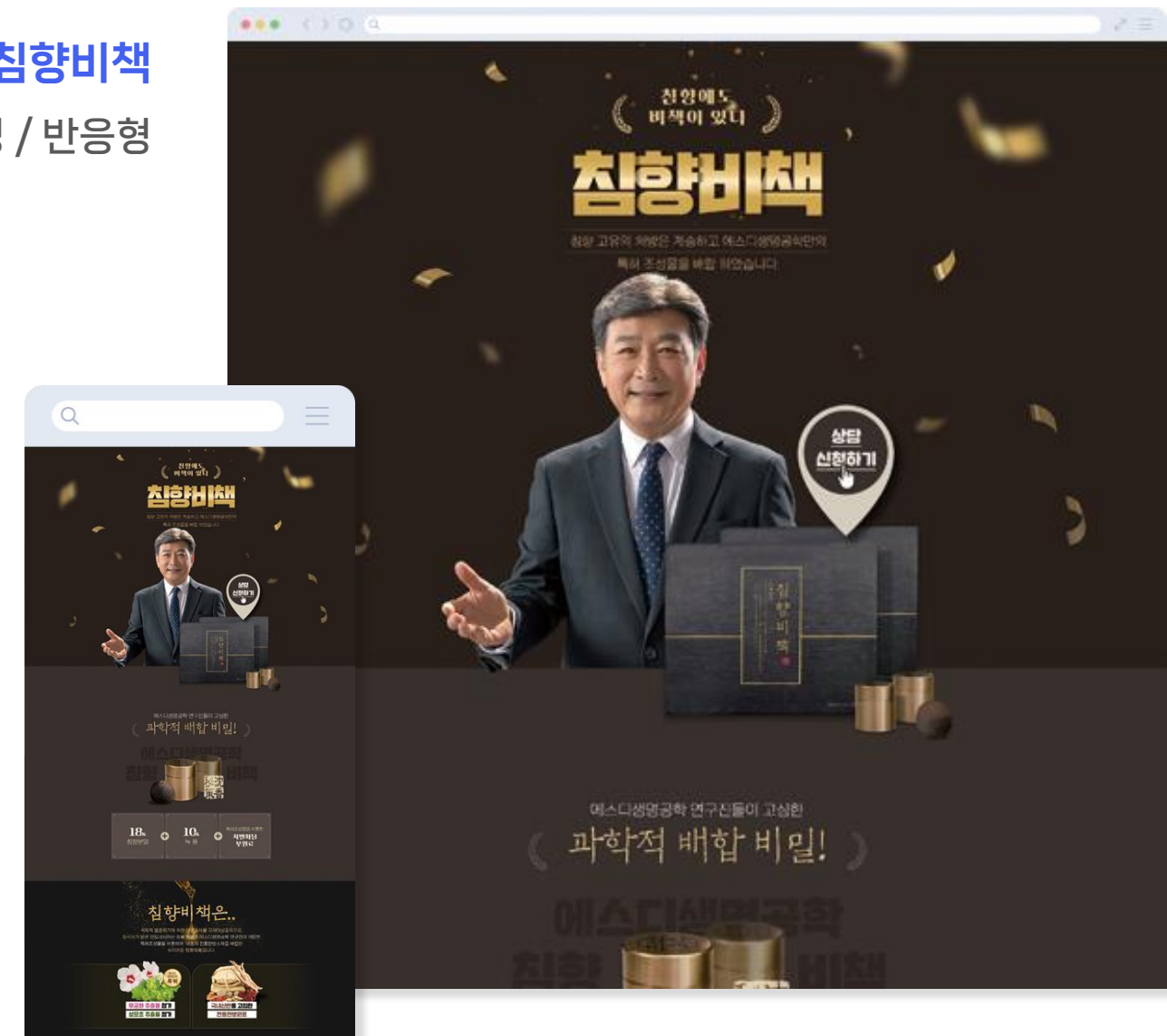

●●● 사업분야

디자인/영상 제작_페이지 디자인

브랜드 및 상품의 정체성을 나타낸 **프로모션 페이지** 및 **제품 상세 페이지** 디자인 제작

관절비책
랜딩 / 반응형



하나회계법인
랜딩 / 반응형



디자인/영상 제작_페이지 디자인

브랜드 및 상품의 정체성을 나타낸 **프로모션 페이지** 및 **제품 상세 페이지** 디자인 제작

당장유산균 상세페이지

당(糖)+장(腸) 유산균
혈당 건강과 장 건강을 한번에
당(糖)+장(腸)유산균으로 2중 케어 하세요!

한눈에 볼 수 있는 당(糖)+장(腸) 유산균 6가지 체크 포인트!

- 01 혈당 건강 및 장 건강을 한번에! 복합 기능성
- 02 식후 혈당 상승 억제에 도움을 주는 귀리 식이섬유
- 03 국내산 17종 프로바이오틱스
- 04 엄격하게 선별한 부원료
- 05 휴대 및 섭취가 간편한 개별 포장
- 06 믿을 수 있는 제조 시설

복합 기능성 혈당 건강 + 장 건강

귀리 식이섬유 + 17종 프로바이오틱스

- 01 식후 혈당 상승 억제
- 02 유산균 증식 및 유해균 억제
- 03 배변활동 원활
- 04 장 건강

당(糖)+장(腸) 유산균은 식품의약품안전처에서 기능성을 인정받은 건강기능식품입니다.

Point 3
국내산 17종 프로바이오틱스

대장 건강에 좋은 비피도박테리움 4종 / 소장 건강하게 하는 락토바실러스 11종

대장+소장의 균형을 잡아주는 스트렙토코커스 / 장내 유산균 증식 및 유해균 억제에 도움을 주는 락토코커스

유해균 억제 유산균 증식 / 배변활동 강화 / 면역질환 개선

특허받은 SP 복합코팅(친환경 코팅 공법)을 적용해 획기적으로 높은 안전성과 장내 도달률을 보여줍니다.

Point 4
부원료 10종으로 빈틈없이 채운 당(糖)+장(腸) 유산균

혈당 건강, 장 건강 시너지 업 부원료 10종!

건강앤누에 상세페이지

마시는 실크누에 단백질 **건강앤누에**

나이가 들수록 급격하게 감소하는 **단백질**

30대 40대 50대 60대 70대 80대

활동량이 줄어드는 연령일수록 **단백질 섭취는 매우 중요합니다!**

인체를 구성하는 핵심 영양소 **단백질**

이유 모를 찾는 피로감 / 살짝만 부딪혀도 오래가는 통증

02
즉각적인 에너지원 활용 빠르고 높은 체내 흡수율

단백질 하면 가장 먼저 떠오르는 육류 단백질의 소화흡수율은 최대 20%로 소화되기까지 보통 4시간이 소요됩니다. 누에의 단백질 구조는 인체 구조와 가장 흡사하여 빠르고 높은 체내 흡수율을 자랑합니다.

흡수율	10~20%	흡수율	90% 이상
흡수시간	3~4시간	흡수시간	30분 이내

03
첨가물 ZERO 믿을 수 있는 전 성분

건강한 단백질 섭취를 위해 식품첨가물, 방부제, 색소 및 향료와 같은 유해 성분은 넣지 않고 정직하게 만들었습니다.

- 식품첨가물
- 방부제
- 색소 및 향료

●●● 사업분야

디자인/영상 제작_광고 배너 디자인

02_4

노출도가 높은 디자인과 카피를 이용해 **브랜딩용/프로모션용 광고 소재**를 제작

나도 왕년엔 날아다녔었는데...

다시찾자 관절건강 관절비책

2+2 선착순 한정 이벤트

어서와~ 이런 스티커는 처음이디?

우리 집에서 하는 공동구매 뭉치면 싸다!

오프라인 공동구매 셀러 모집

#햇눈 #입병 #구내염

이직도 참고 있나요? 이반케어 하나면 OK

소중한 내 남편 어깨 처지지 않도록!

하루 한 알로 컨디션 충전

#기력충전 #활력충전 #피로회복

선착순 1+10벤트 놓치지마세요

기력 Up 활력 Up 승진 가즈아!

혈당조절의 비결

국내산 5령 3일 누에 100% 함유

누에는 알고 있습니다

공복혈당

이것으로 조절했어요

인슐린 계속 찌를 건가요?

찌르지말고 식후 2알로 관리하세요

혈당 조절 꿀템

공복혈당 케어 식후 혈당 케어

3+1 구매시 1박스 더 증정

당뇨인들 사이에서 화제 된 '이것'

● ● ● 사업분야

디자인/영상 제작_영상 제작

영상 기획부터 제작까지 원스톱으로 제작

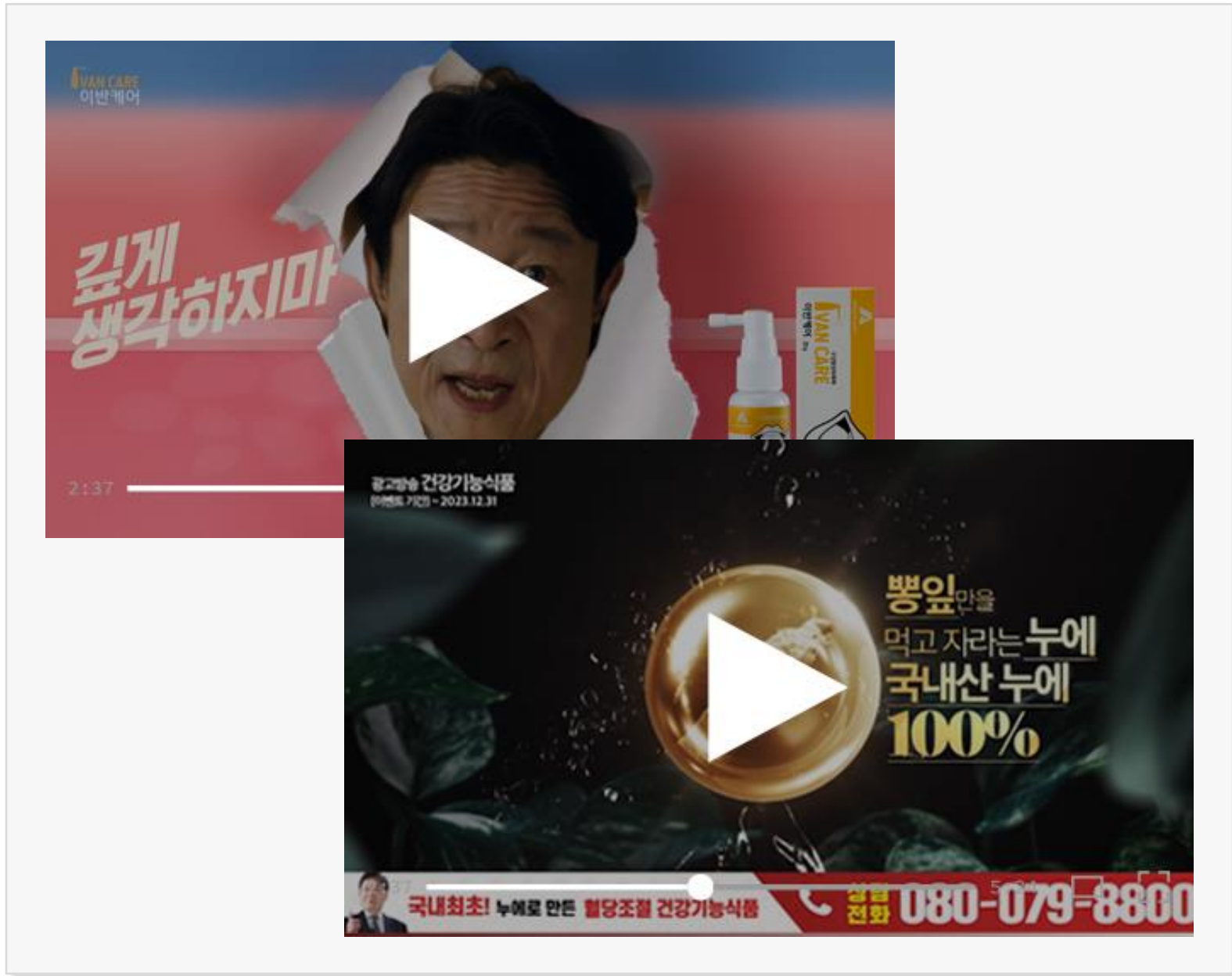

TV 방송광고 제작 & 송출

YTN, tvN, JTBC 등 프로그램을 공급하는 방송사를 통해 전국에 송출되는광고 전국적으로 약 3,200만 가구에 지역케이블, IPTV, 위성방송을 통해 송출합니다.

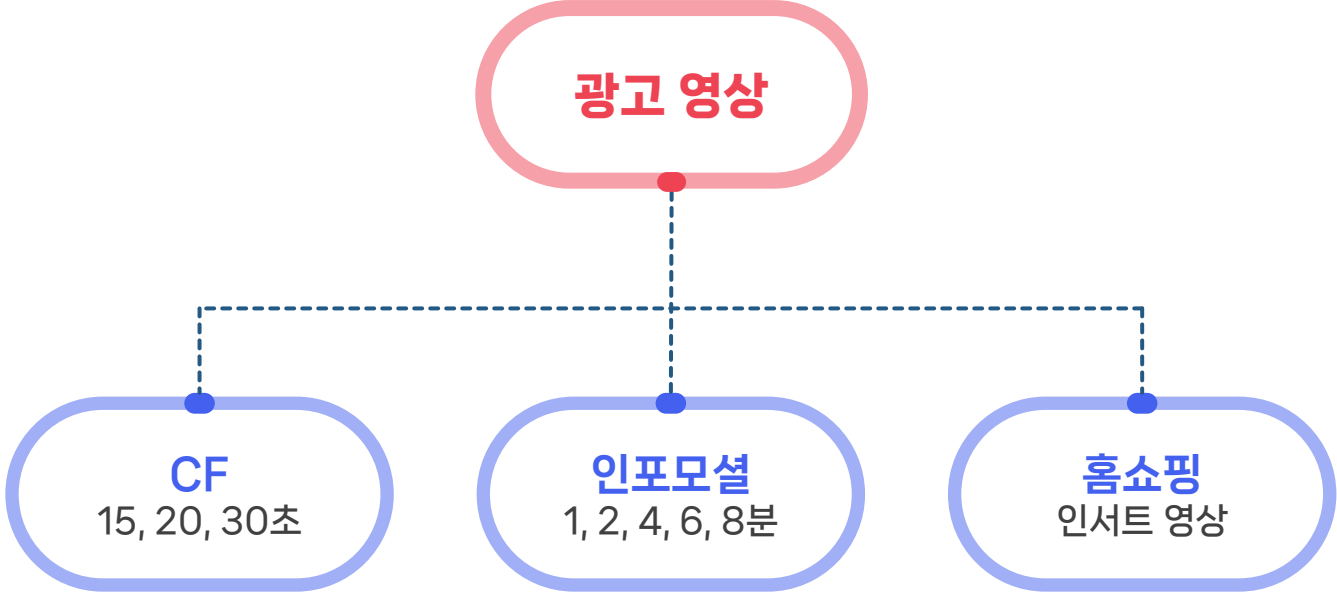

● ● ● 사업분야

프로그램 개발(콜센터 고객관리 통합 시스템 - CRM)

첸노 고객 관리 통합 시스템은 차별화된 고객 정보 관리가 가능하며, 시간 효율과 정확도를 높이기 위해 최적화된 사용자 맞춤성으로 개발



프로그램 개발(콜센터 고객관리 통합 시스템 - CRM)

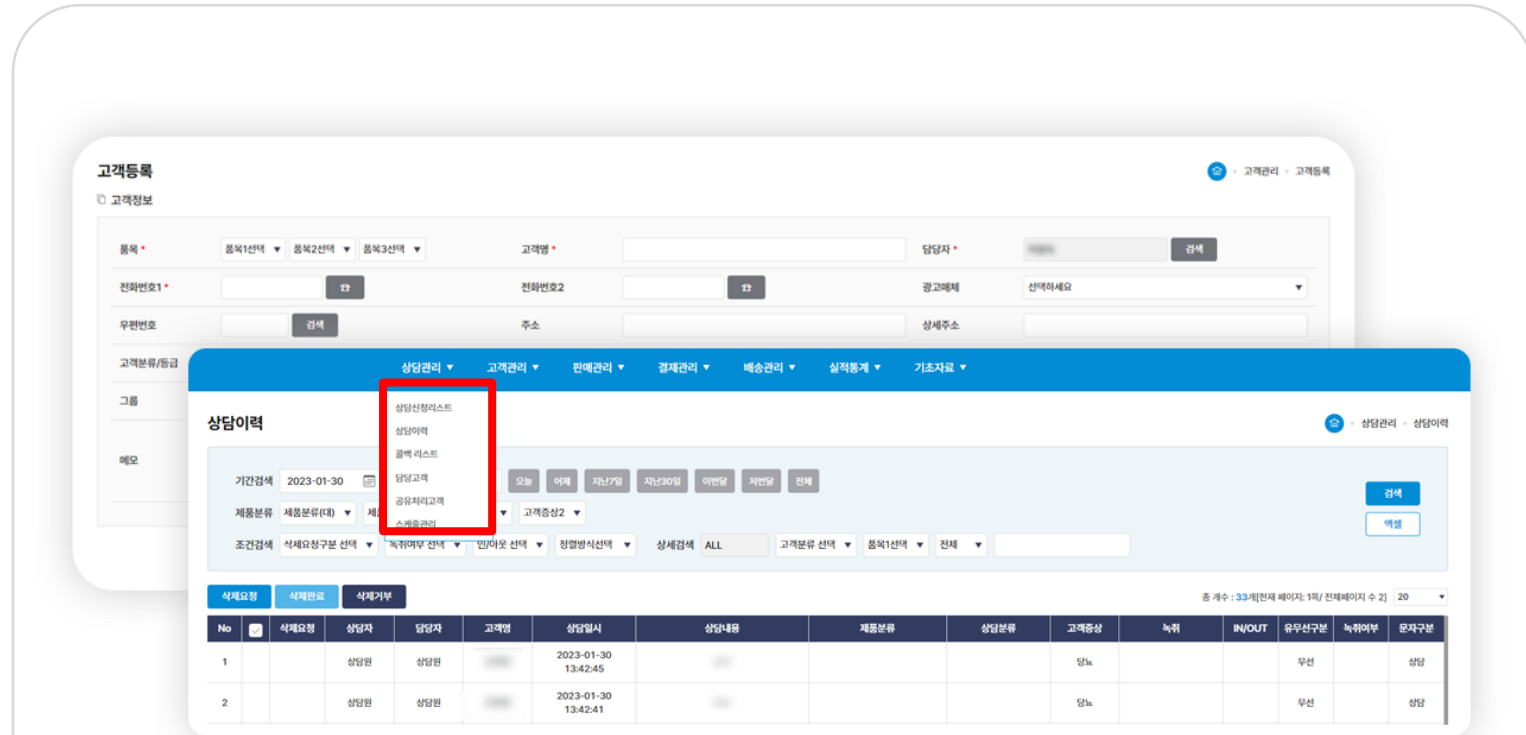

01. 고객 정보 관리

통화중인 상태에도 정보 및 상담내용 기재가 가능하며, 통화한 녹취파일이 자동으로 매핑되어 저장되어 보다 빠른 관리로 시간 효율과 정확도를 높일 수 있습니다.

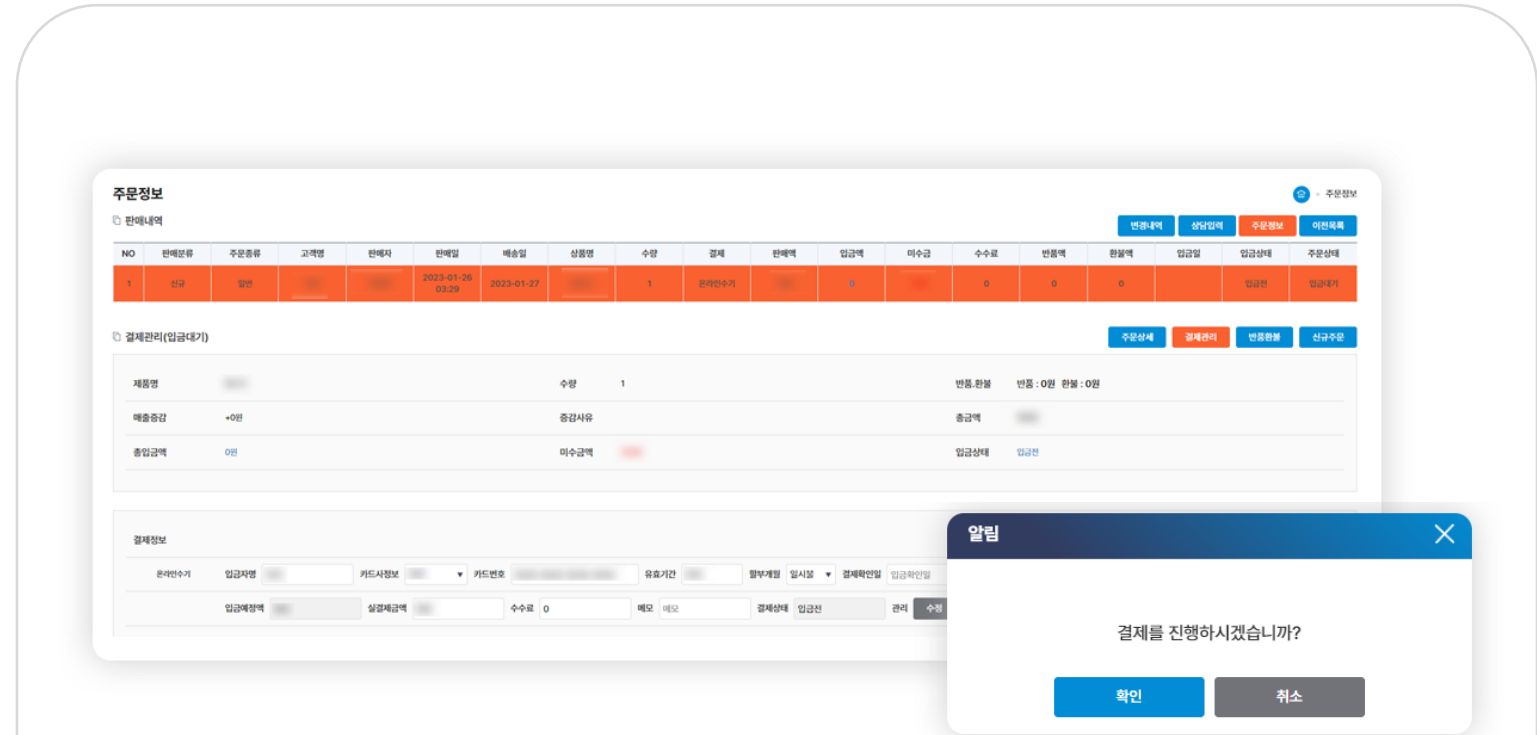

02. 결제 ERP관리

고객과의 상담부터 문의, 재통화 스케줄예약, 주문서작성이 가능하며, 결제ERP시스템으로 결제까지 한번에 처리가 가능합니다. 이중화된 작업 방식으로 결제 보안에 강하며, 결제 취소 버튼 하나로 빠른 취소,반품,환불이 가능합니다.

프로그램 개발(콜센터 고객관리 통합 시스템 - CRM)

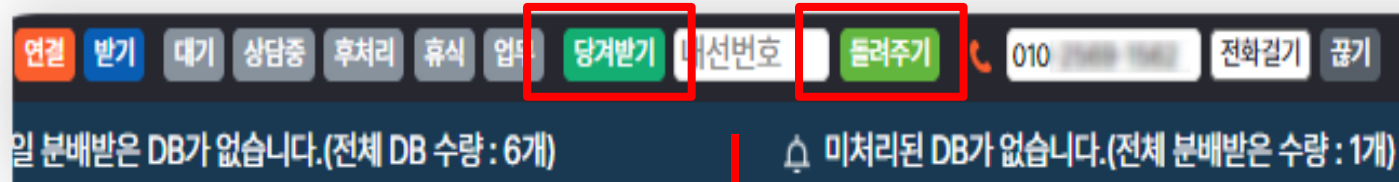

일 분배받은 DB가 없습니다.(전체 DB 수량 : 6개) 미처리된 DB가 없습니다.(전체 분배받은 수량 : 1개)

당겨받기 다른 상담원 인콜이 들어올 경우 당겨받을 수 있습니다.

돌려주기 상담원의 스테이션 번호 입력 후 돌려주기 가능

03. 클릭 투 콜

한번의 클릭으로 전화 컨트롤이 가능하며, 유선 · 무선 모두 인/아웃바운드에 대한 녹취자료(파일) 연동이 가능합니다.

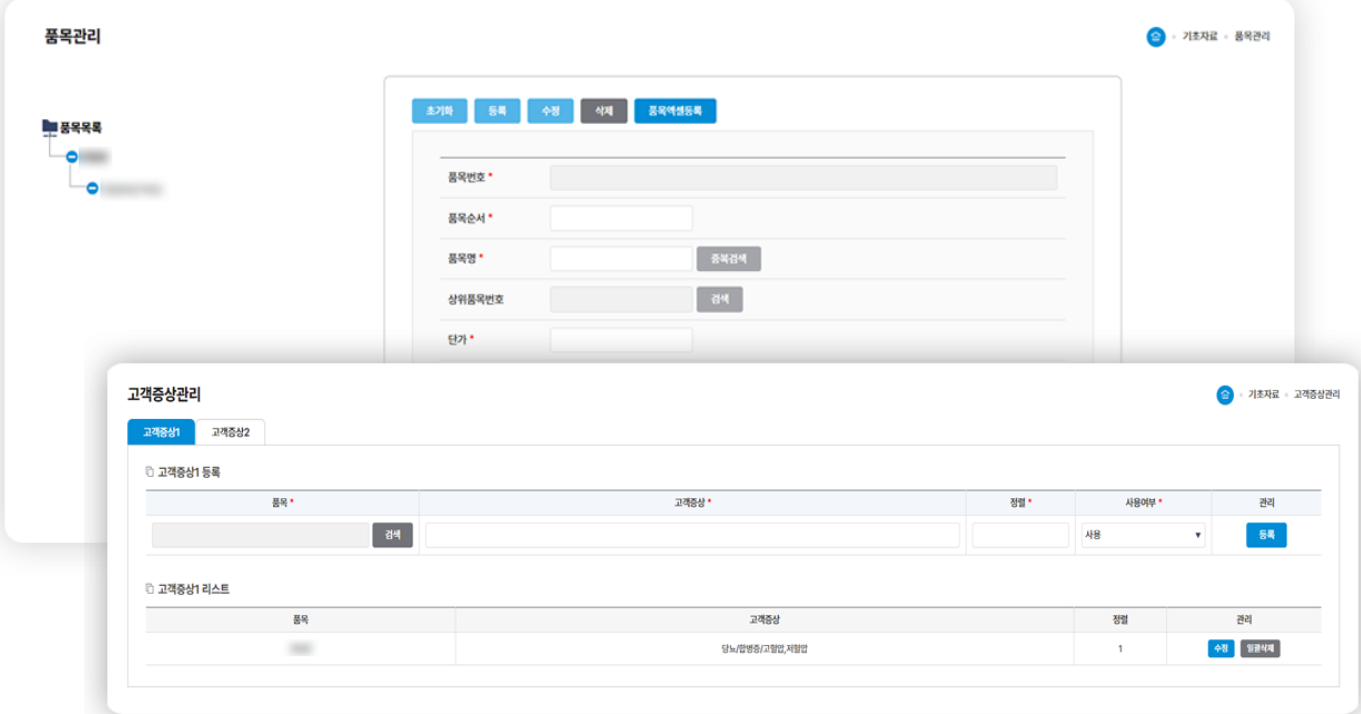

04. 기초 자료 세팅

고객관리 통합 프로그램은 다량의 고객정보를 한번에 관리가 가능하며, 관리자가 직접 등록한 기초자료셋팅 기준으로 체계적인 관리가 가능합니다.

프로그램 개발(콜센터 고객관리 통합 시스템 - CRM)

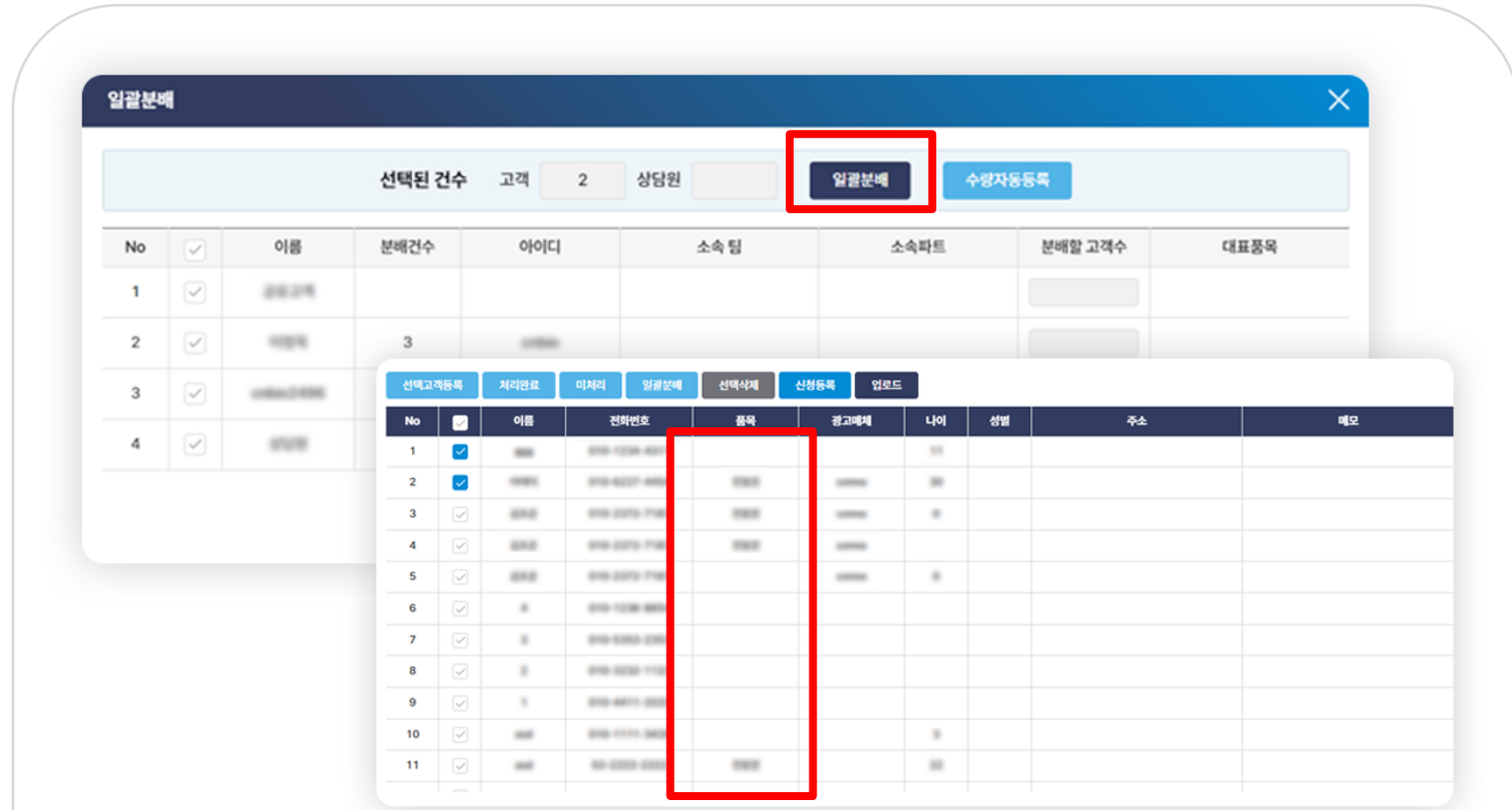

05. 일괄 분배

인입된 고객들의 데이터를 한곳에 저장하고, 각 상담원에게 일괄적으로 고객 데이터의 담당자를 배정할 수 있도록 "일괄분배" 시스템이 도입되어 더욱 간편하고 빠른 업무 처리가 가능합니다.

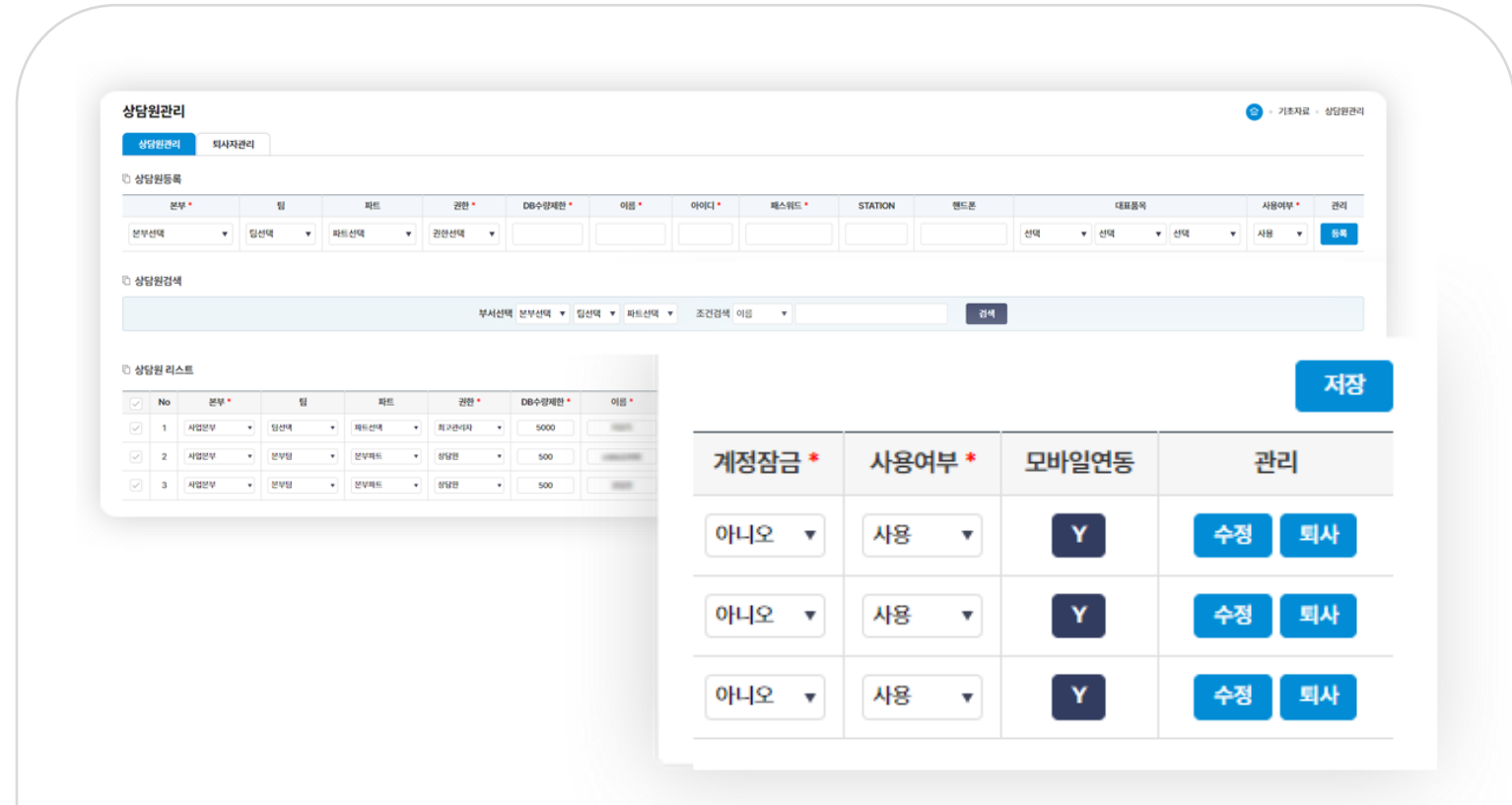

06. 모바일 연동

모바일 연동 시스템을 통해서 기능 체크 시 리스트 안에서 손쉽게 관리할 수 있습니다.

프로그램 개발(콜센터 고객관리 통합 시스템 - CRM)

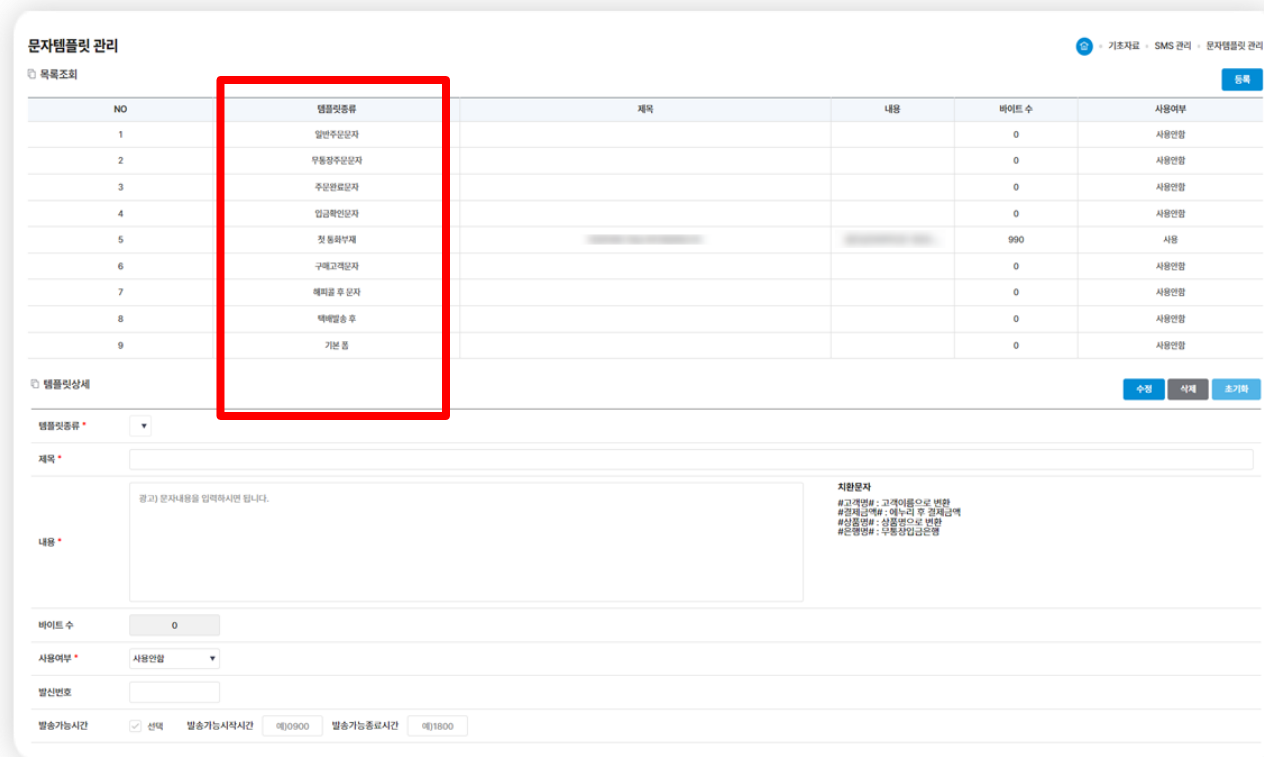

07. 문자 발송

문자발송에 대한 내용들을 템플릿별로 다르게 작성해두고,
모든 경우에 전송할 수 있어 빠르게 업무를 처리할 수 있습니다.

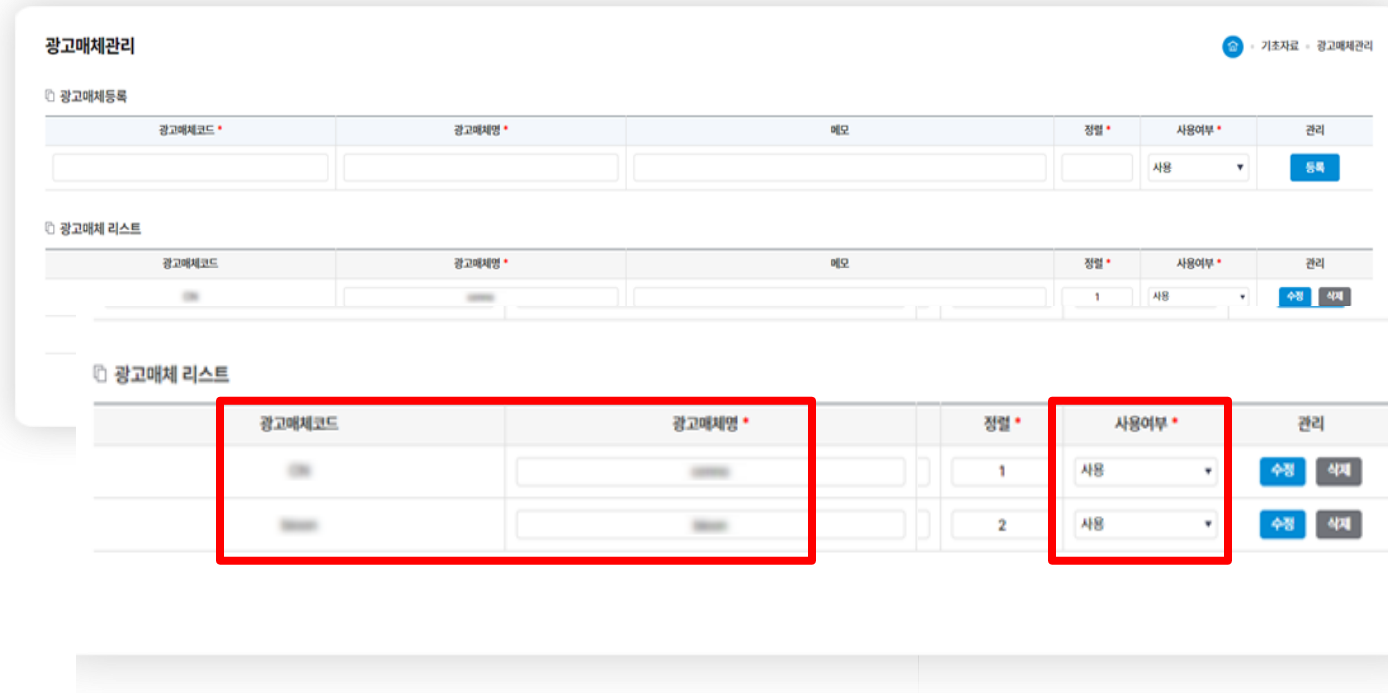

08. 마케팅 연동

광고매체에서 생긴 DB를 CRM 프로그램에 자동으로 연동하여
프로그램 내에서 바로 분배할 수 있도록 하는 시스템입니다.

프로그램 개발(콜센터 고객관리 통합 시스템 - CRM)

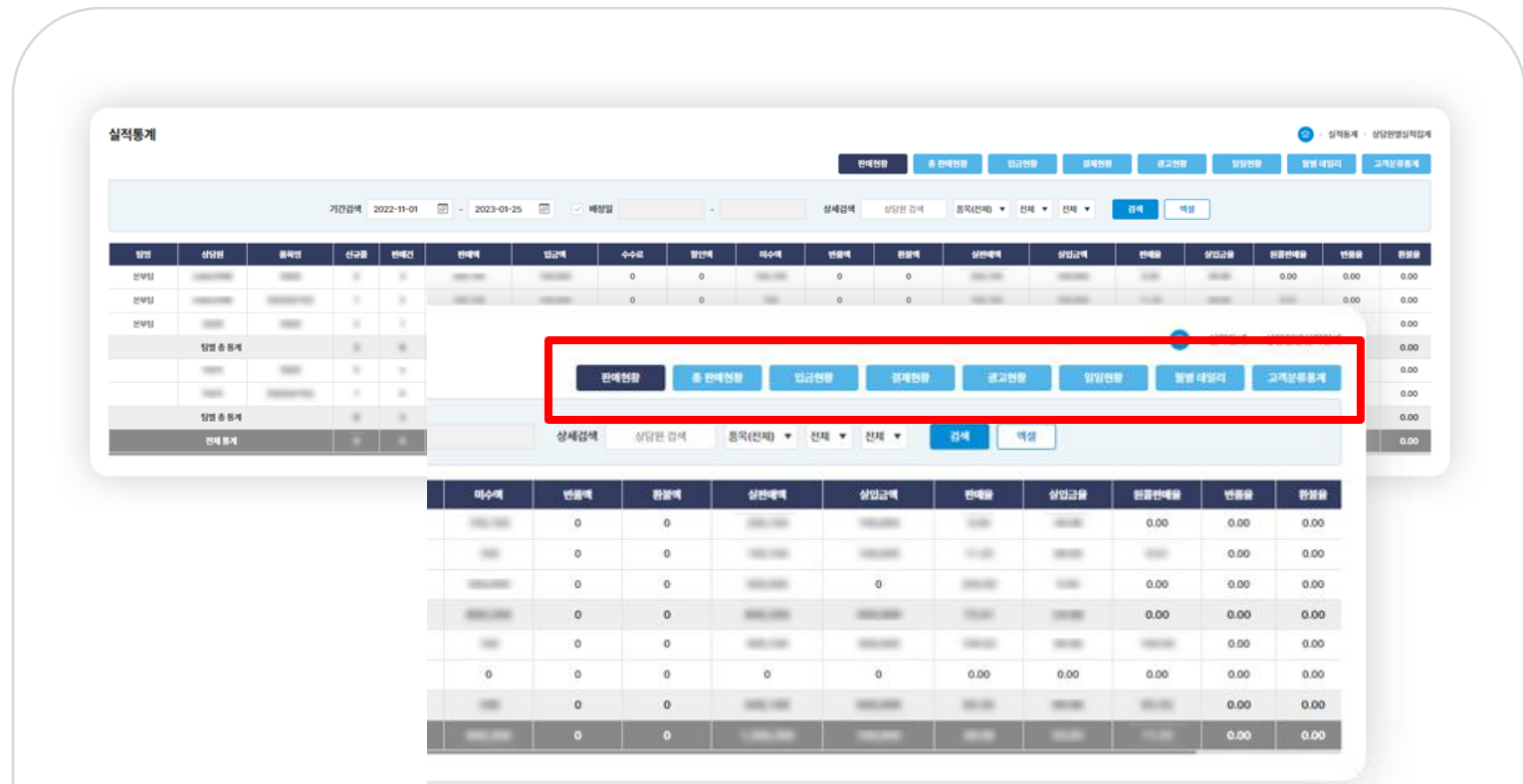

09. 통계 분석

판매현황, 광고현황 당일, 월별 데일리 현황 등 메뉴별 모든 카테고리의 통계를 확인하고 분석하여 최고의 퍼포먼스를 보여줍니다.



10. 대시보드 알림

대시보드 상단에 스케줄, db수량, 재고현황, 부재건, 공지사항등록 등 업무상 필요한 알림 시스템을 도입하여 대시보드에 뜨는 알람으로 빠르게 업무를 체크할 수 있습니다.

프로그램 개발(콜센터 고객관리 통합 시스템 - CRM)

스케줄관리

기간검색 [] - [] (상당역시) 오늘 어제 지난달 지난30일 이번달 이번달 전체 상담원선택 ALL 상세검색 확인여부선택 검색

총 계수: 13(전체 페이지: 1) / 선택페이지 수: 20

No	상담역시일시	품목	고객ID	전화번호1	전화번호2	주소	고객분류	등급	예약자	담당자	경고메세	스케줄등록일시	확인여부	상당역시
1	2023-05-01 08:00											2023-01-19T15:59:37	미확인	
2	2023-01-31 00:00											2023-01-19T16:07:07	미확인	
3	2023-01-29 07:00											2023-01-19T16:07:16	미확인	
4	2023-01-28 06:00											2023-01-25T11:36:25	미확인	
5	2023-01-28 05:00						가입고객					2023-01-27T14:16:05	미확인	미
6	2023-01-27 04:00						가입고객					2023-01-27T14:14:14	미확인	미
7	2023-01-27 03:00						가입고객					2023-01-27T14:17:28	미확인	미
8	2023-01-27 00:00						가입고객					2023-01-27T14:16:58	미확인	미
9	2023-01-26 04:00											2023-01-25T11:36:14	미확인	미
10	2023-01-13 07:05											2023-01-11T10:37:07	미확인	

11. 스케줄 관리

영업의 가장 중요한 부분은 스케줄 관리를 효율적으로 하는 것입니다. 상담원별 스케줄을 각각 검색 반영할 수 있고, 확인여부 검색도 가능하여 시간을 효과적으로 분배할 수 있도록 도와드립니다.

재고관리

기초자료 · 재고관리

제품 리스트

입출고 이력보기 제품등록

제품번호	제품명	현 재고량	반품(계정) 재고량	반품(계정) 재고량	사용여부	관리
12		980	0	0	사용	수정 입고 출고 이력보기
17		40	0	0	사용	수정 입고 출고 이력보기
18		456	0	0	사용	수정 입고 출고 이력보기
19		735	0	0	사용	수정 입고 출고 이력보기
12		980	0	0	사용	수정 입고 출고 이력보기
17		40	0	0	사용	수정 입고 출고 이력보기
18		456	0	0	사용	수정 입고 출고 이력보기

12. 재고관리

첸노의 업체에 맞는 시스템을 토대로 기초자료에서 세팅한 값에 따라 재고를 원활히 관리하실 수 있습니다.

● ● ● 사업분야

사내 방송 시스템

기업체 및 공공 기관 등이 내부 직원들을 대상으로 공지사항, 교육 등의 정보를 손쉽게 파악할 수 있도록 하기 위한 자체 방송 커뮤니케이션 플랫폼

01_ IP 방송 솔루션

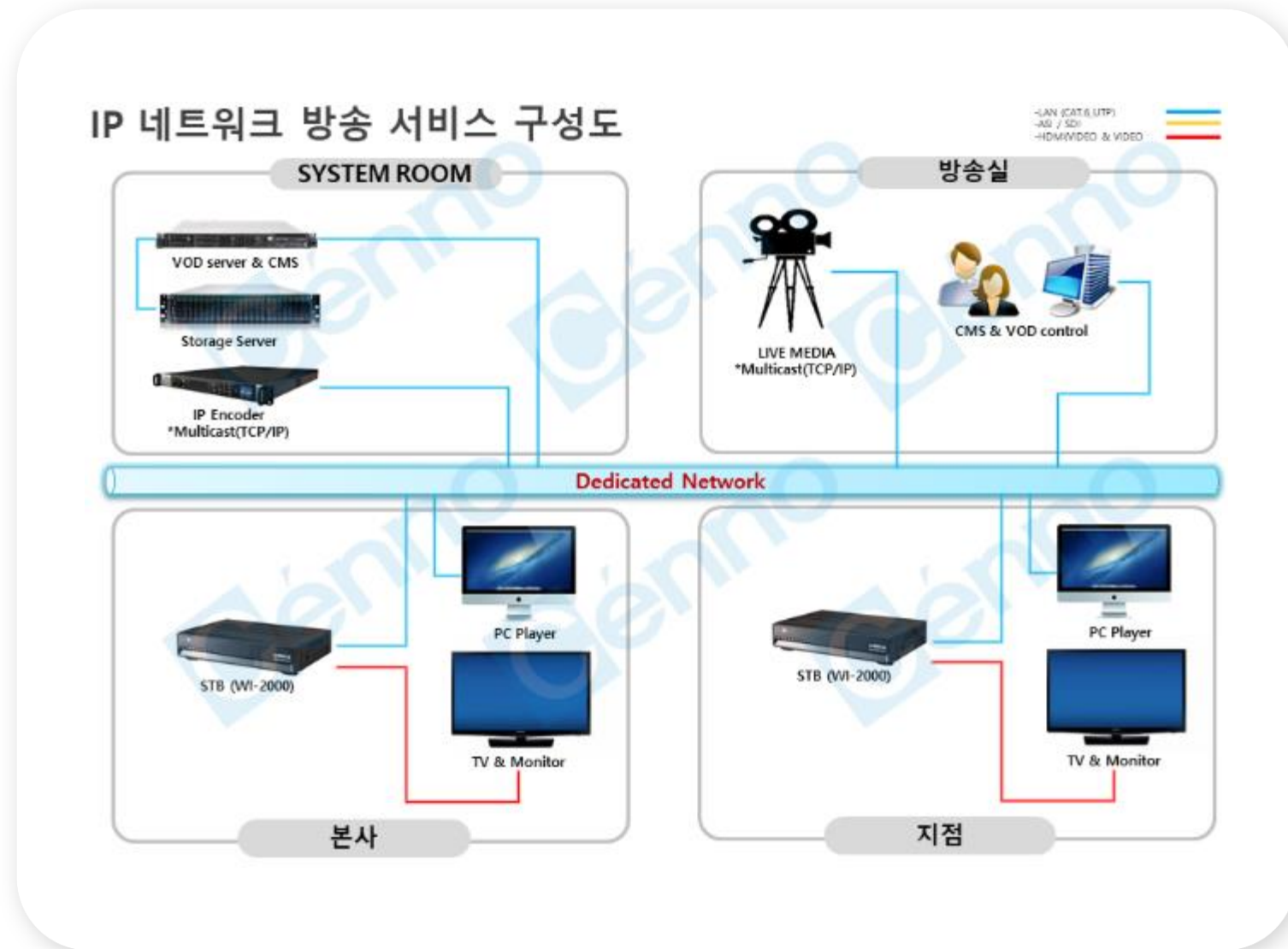

02_ 위성 방송 솔루션



Thank You!

Contact Us

대표번호 042-489-7994

E-MALL cenno@cenno.co.kr

주소 대전광역시 서구 둔산대로 117번길 95, 리더스타운 B동 7층
(부설연구소) 서울시 서대문구 연세로 50, 연세대학교 산학협동관 522호